WhiteHills.lv

Pieredze, Tehnoloģijas
Dizains

White Hills
STONE PRODUCTION COMPANY

PRODUKCIJAS KATALOGS

White Hills

STONE PRODUCTION COMPANY

Mēs piedāvājam dekoratīvus un apdares materiālus White Hills

White Hills -tas ir plašs modernu apdares materiālu klāsts, kas izgatavots ar vieglā un smagā betona vibrācijas liešanu. Šāda tehnoloģija ļauj izveidot dažādas dabisko krāsu kolekcijas, kuras plaši izmanto ēku ārējai un iekšējai apdarei, kā arī būs ideāls ainavu dizainā.

Galvenajā produktu klāstā ir vairāk nekā 500 kolekciju, ar dažādām faktūrām un krāsām.
Uzņēmumu White Hills pirmsākumi nodibināja vadošie nozares eksperti, kuri ne tikai ieviesa ražošanā savas tekstūras formas, bet arī ietekmēja kotedžu mājokļu būvniecības attīstību valstī.

2018. – 2019. GADĀ WHITE HILLS SAŅEMA STATUSU «NOZARES LĪDERIS» *

Šodien uzņēmuma White Hills faktūra tiek uzskatīta par labāko Krievijas tirgū.

Mēs izveidojam unikālās dekoratīvā akmens kolekcijas ,kuri emitē dabas analogus un ir fasādes apdares patstavīgs veids.

* Krievijas biznesa reitings, kurā tiek izmantota neatkarīga uzņēmumu novērtēšanas sistēma.
Apbalvo Krievijas ekonomikas līderus par ieguldījumu valsts attīstībā nacionālā un starptautiskā līmenī.

RAŽOŠANA

Sodien White Hills ir lielākais dekoratīvā akmesn ražotājs Krievijā pēc ražošanas teritorijas.
Uzņēmuma kopējā platība ir 15 hektāri.
Katru gadu tiek saražoti vairāk nekā 3 miljoni kvadrātmetru produkcijas.

White Hills ir pilna servisa uzņēmums, kas ietver sevī dizaina izstrādi, formu izgatavošanu, dekoratīvo izstrādājumu ražošanu, dizaina pakalpojumus un produktu montāžu. Produktu kvalitāte un klāsts atrodas labāko Eiropas dekoratīvā akmens ražotāju līmenī.

Izstrādājumu ražošanā tiek izmantotas saliktas elastomēra pamatnes formas, kas spēj rūpīgi nodot oriģinālā materiāla faktūru. Faktūras kvalitāte, kura ir dabūta ar White Hills formas palīdzību – ir labākie tirgū.

White Hills produktu ražošanā tiek izmantotas labākās elastomēru bāzes formas,kas rūpīgi emitē oriģinālā materiāla faktūru.

White Hills ir pilna servisa uzņēmums, kas ietver dizaina izstrādi, formu izgatavošanu, dekoratīvo izstrādājumu ražošanu, dizaina pakalpojumus un produktu montāžu.

Produkti ir droši videi un cilvēku veselībai.
Visu veidu produkti saņēma higiēnas sertifikātus un sertifikātus par atbilstību Krievijas un starptautiskajiem kvalitātes standartiem.

Uzņēmums White Hills –
ir zelta kvalitātes zīmes "Krievijas zīmols» īpašnieks starp vietējiem dekoratīvā akmens ražotājiem.

RAŽOŠANAS IESPĒJAS

VAIRĀK PAR
3 000 000 m²
APDARES METERIĀLIEM GADĀ

KOPĒJAIS TERITORIJAS LAUKUMS

140 000 m²

VAIRĀK PAR
26 000 m²
Rūpnieciskās noliktavas ēkas

UZŅĒMUMA PERSONĀLS

VAIRĀK NEKA
810 KVALIFICĒTI DARBINIEKI

PLAŠS PRODUKCIJAS SORTIMENTS

VAIRĀK NEKA
500 PRODUKCIJAS VEIDI

RAŽOŠANAS NOZARES

VĒSTURE

20. gadsimta vidū aktīvi attīstās naftas ķīmijas rūpniecība. Tika atklāti jauni ķīmiskie savienojumi - elastomēri, dažāda veida gumijas, no kuras sāka veidot formas mākslīgā akmens iespiešanai. Pirmo reizi formas sāka izmantot ASV: tajās tika izmantots betons, ģipsis un citi cietinoši celtniecības materiāli.

Sākumā tie bija baltas un pelēkas krāsas izstrādājumi (dabiskā betona krāsa). Kad parādījās speciālās krāsvielas, kļuva iespējams izveidot sarežģītāku krāsu un toņu produktus.

Jaunais apdares materiāls ātri ieguva popularitāti ASV.
Salīdzinot ar dabīgo akmeni, tas uzvarēja ne tikai cenas ziņā, bet arī bija vieglāks pēc svara, daudzveidīga tekstūra un krāsa.

No šī brīža sākas intensīva mākslīgā akmens attīstība.

DEKORATĪVĀ AKMENS WHITE HILLS PRIEKŠROCĪBAS

- Aizsargā sienu konstrukcijas no negatīvas ietekmes.
- Ļauj īstenot jebkādas idejas un dizaina risinājumus dažādu krāsu un faktūru dēļ.
- Viegli uzstādīt uz virsmas ar cementa līmi,
  un arī neprasa īpašu atbalsta struktūras sagatavošanu un nostiprināšanu.
- Sver 1,5 reizes mazāk nekā dabīgais akmens. Svars svārstās no 16 līdz 50 kg / m^2
- Samazina slodzi uz ēkas fasādi un pamatu.
- Izmanto nobrukušu un vecu ēku rekonstrukcijai.
- Tas neapdraud vidi, tā sastāva ziņā tas ir videi draudzīgs materiāls.
- Tam ir augsta izturība un ilgs kalpošanas laiks, izgatavots no zīmola augstas stiprības betona M400
- Pateicoties F300 sala izturības pakāpei, to var izmantot jebkurā reģionā.
- Nav nepieciešami lieli finanšu ieguldījumi salīdzinājumā ar klinkera ķieģeļiem vai dabīgo akmeni.

SERIJA

KLINŠAINĀS KOLEKCIJAS

Sērija attēlo akmeņus ar “plosītu” reljefu no slāņainām klintīm. Tos var izmantot gan fasāžu dekorēšanai, gan iekštelpās.
Lai palīdzētu organiski iekļaut ainavā māju, lapeni, žogu un citas piepilsētas teritorijas struktūras, tikai klinšainās faktūras spēj tās padarīt par ainavas sastāvdaļu.
Šis materiāls ideāli atveido īstu klints formu, krāsu, faktūru: gludu un zāģētu, šķeltu un slāņainu.
Izvēloties akmens veidu un izmēru, ir vērts padomāt, kā apdare izskatīsies pie pareizās attiecības ar elementa izmēriem un ar ēkas mērogu.
Lapenes vai krāsns dekorēšanai būs piemēroti vidēja un maza izmēra akmeņi, savukārt lielāki elementi uz mājas fasādes izskatīsies dabiskāk un organiskāk.

CROSS FELL

Akmens savu nosaukumu ieguvis no Cross Fell kalna - Pennīnu kalnu augstākā punkta Anglijas ziemeļos. Kalni, kas atrodas tuvāk rietumu krastam, ir dziļi sadalīti upju ielejās.

Ūdens un akmens, spēcīgs vējš un augsts mitrums ir radījuši pārsteidzošu reljefu.
Izstrādājumi imitē raksturīgus kalnus, kas laika gaitā ir uzklāti viens virs otra un ir izpostīti vēju to izvirzīto virsmu vietās.

Tos izmanto māju cokoliem un fasādēm.

100-00

101–20

100-10

100–20

100–30

100–40

100–50

100–80

101–00

101–10

101–80

101–90

102–90

102–40

102–80

109–80

105–40

270-00

NORTH RIDGE

Alpīnisti sauc “NORTH RIDGE” par Ziemeļu grēdu, kas atrodas Baltajos kalnos ASV.
Tieši tur atrodas autostāvvieta, no kuras sākas interesantākais un
grūtākais ceļš uz nepieejamu virsotņu iekarošanu.
North Ridge kolekcijai ir akmeņaina tekstūra, kas sastāv no nelielām plaisām un šķembām.
Piemērots dažādu arhitektūras stilu māju fasādēm.
Tas var darboties arī kā spilgta detaļa interjerā vai ainavā -
piemēram, ļoti labi saiet kopā ar puķu dobēm, žogiem, atbalsta sienām.
Kolekcija montējas bez šuves.

271-00

270-20

270-10

271-20

270-40

271-10

270-80

271-80

272-40

275-40

278-80

279-80

FJORD LAND

Fjord Land ir pārsteidzoša dabas vieta Jaunzēlandē.
Līči ir tik dziļi iegriezušies kontinentālajā daļā, ka tie veido garus ar ūdeni pārklātus kalnu koridorus.

Fjord Land kolekcijā ir raksturīgas skaidas un nelielas plaisas, kas piemērotas mājas fasādes, kolonnu un pagraba apdarei.

208-80

200-00

201-00

200-10

200-20

200-30

200-40

200-50

200-80

201-10

201-20

201-80

201-90

202-90

202-40

205-40

209-80

130-40

WARD HILL

No Ward kalna Skotijā paveras gleznains skats,
ckur maigās pludmales sadzīvo ar milzīgajām klintīm.
Pateicoties atklātam vējam, kalns Ward ir ieguvis rupju,
dziļu tekstūru, uz kuras gaisma un ēna rada pārsteidzošu gleznu.
Kolekcija, kas nosaukta šī kalna vārdā, ļauj šādu
interesantu vizuālo efektu pārnest uz fasādi vai pagrabu.

130-00

131-00

130-10

131-10

131-20

131-80

130-20

130-30

132-90

131-90

130-50

132-40

130-80

240-10

ZANDLAND

«zandland» kolekcija ir nosaukta par godu kalnu upju terasēm. Tie ir dabiski "pakāpieni", kas radušies upju ielejās laika un stihiju ietekmē.
Nokrišņu kalnu veidojumi ir labi redzami uz kalniem un aizās.
Zendlandes kolekcijas tekstūra atgādina šādas dabas parādības.

241-00

240-20

240-80

245-40

242-80

240-50

242-40

242-90

240-00

241-10

WHITE CLIFFS

150-10

Briti tos sauc par White Cliffs of Dover, kas burtiski tulkojas kā Baltās Doveras klintis.
Baltās krīta klintis atrodas Lielbritānijas piekrastē starp līci, kas atdala
Angliju un Franciju.
«White Cliffs» kolekcija godina šo klinšu dabisko skaistumu.
Elementu krāsu kombinācija un izteikts virsmas reljefs ir piemērots
cokolu, skursteņu, fasāžu apdarei.
Apdares materiāls harmoniski izskatās arī ainavā - uz žogiem un atbalsta sienām.

150-50

152-90

150-80

154-90

152-10

150-20

EAST RIDGE

260-00

260-10

269-80

Angļu "East Ridge" burtiski tulko kā "Austrumu grēda", kas ir kalnu
sistēmas nosaukums pašos Krievijas austrumos.
Kolekcija ir unikāla pēc savas formas, izskatās kā Kamčatkas daba.
Izstrādājumi imitē akmeņainu faktūru ar izteiksmīgu tekstūru ar gludām,
"mīkstām" malām.
Pateicoties nelielajam svaram, ši kolekcija būs labs risinājums fasāžu
apdarei, kuras nav paredzētas lielu slodžu izturēšanai.

SUNDERLAND

Sunderland dekoratīvā akmens kolekcija ir akmens dabiskos toņos ar akmeņainu tekstūru un asimetrisku formātu.
Akmenim no Sunderland kolekcijas ir dažādi elementu dziļumi, kas piešķir papildus apjomu un urbāna klints efektu.

170-50

171-00

171-80

172-80

174-10

LAUTER

Kolekcija ir nosaukta Vācijas pilsētas Loteras vārdā.
Dažādu formu nevienmērīgi akmeņi atspoguļo pagātnes arhitektūras garšu.
Akmens mājas pēc romāņu stila un šaurās ieliņas iegremdē vecās Saksijas laikmetā.
Produktus galvenokārt izmanto māju fasāžu apdarei un ainavu dizainam. Montējas ar šuvi.

520-10

520-50

520-60

520-20

520-30

520-80

EIGER

547-80

Mazi un lieli šķeldoti kolekcijas elementi emitē kalnu tekstūru.
Eigera, viena no slavenākajām virsotnēm pasaulē, atrodas Bernes Alpos.
Kalns, kas sadalīts trīs mirdzoša ledus grēdās, demonstrē pārsteidzošu gaismas un ēnas spēli.
Iedvesmojoties no šī skata, mēs centāmies uzsvērt klints
skaistumu - pievienot reljefu un izteiksmīgumu "Eiger" faktūrai.
Saulainā laikā uz fasādes tāpat parādās pasakaina gaismas un ēnas
spēle, kas piešķir mājai papildu apjomu. Montējas ar šuvi.

540-10

540-60

540-80

540-50

541-20

546-40

ĶIEĢEĻFLĪŽU KOLEKCIJAS

Dekoratīvais akmens imitē dažādus ķieģeļu veidus.
Tās ir gludas "klinkera" kolekcijas un "vecā ķieģeļa" imitācijas
ar roku formēšanas raksturīgajām iezīmēm.
Pēc sava izskata mākslīgais ķieģelis izskatās kā flīze,
kuras priekšējā virsma detalizēti atdarina dabisko tekstūru.

Lai panāktu neatšķiramu līdzību ar īstiem ķieģeļiem,
ĸtiek izmantotas neorganiskās krāsvielas.
Ultravioletais starojums negatīvi neietekmē izstrādājumus un tie nezaudē krāsu.
rāsvielas tiek sajauktas stingri noteiktās proporcijās un
tiek uzklātas gan visā masā, gan papildus priekšējai virsmai.
Sērija "Ķieģeļu kolekcija" ir piemērota ne tikai fasāžu apdarei,
bet arī iekšējai lietošanai.
Tos plaši izmanto Loft stila projektos.

LONDON BRICK

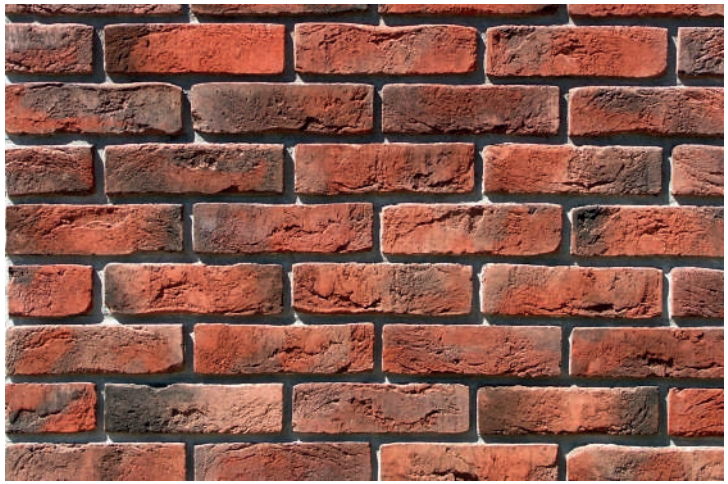

300-70

London Brick ir unikālā angļu stila atspoguļojums. Фактура плитки
Ar rokām veidotā flīžu tekstūra mūs aizved atpakaļ uz Viktorijas
laikmetu ar tumši sarkano ķieģeļu mājām.

304-60

London Brick kolekcija atdarina "veco mūru", uz kura
skaidri redzamas laika pēdas.
Kolekcija ir ļoti populāra iekšējai un ārējai apdarei.

300-00

300-50

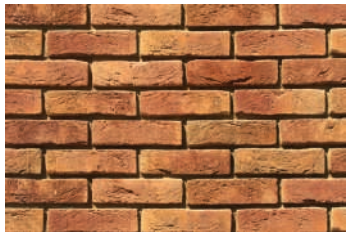

300-60

300-80

303-90

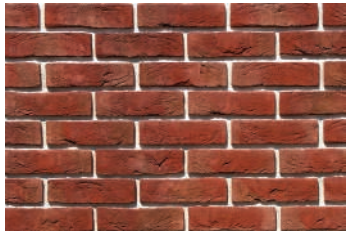

301-70

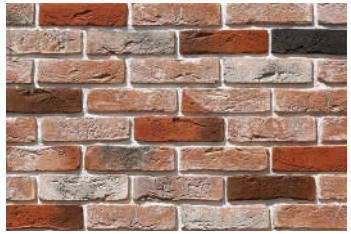

301-50

302-70

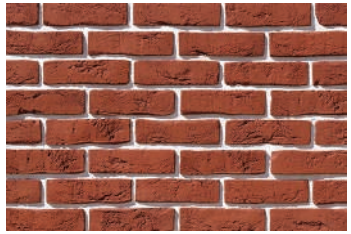

302-60

301-40

300-40

303-70

304-10

304-70

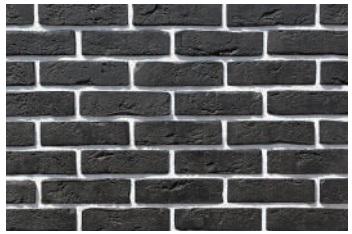

304-80

308-90

BREMEN BRICK

Vācijas pilsēta Brēmene ļauj ienirt pagātnē un redzēt, kā cilvēki dzīvoja, no kā viņi cēla mājas. Ēkas Brēmenē unikāli veido to īpašie ķieģeļu mūri. Vācieši savu mīlestību pret šāda veida akmeni pārņēma no kaimiņvalstīm Nīderlandes un Beļģijas.
«Bremen Brick» ķieģeļu kolekcija tika rādīta, lai iemiesotu tālās pagātnes tēlu uz modernas ēkas fasādes. To izmanto gan sabiedrisko ēku, gan dzīvojamo ēku apdarei.

305-00

305-20

305-30

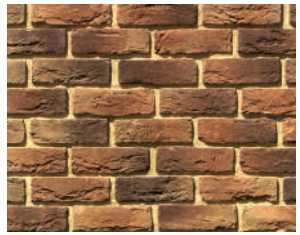

308-40

309-10

305-70/305-71 декоративный элемент "Тычки"

305-40

305-50

309-60

307-40

307-80

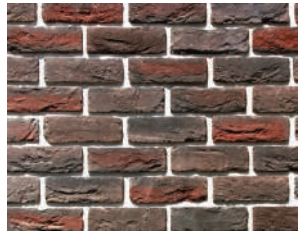

306-40

305-60

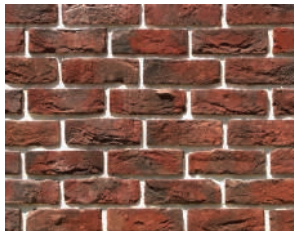

305-70

308-80

306-50

306-70

305-10

BRUGGE BRICK

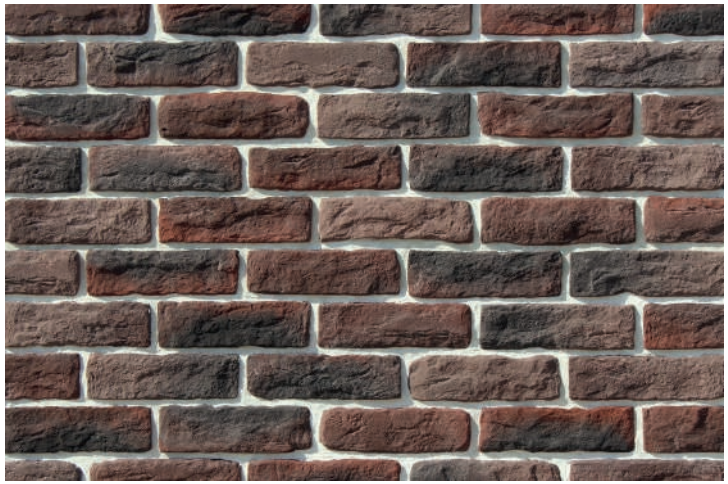

316-40

Kolekcija nosaukta Beļģijas provinces Rietumflandrijas galvenās pilsētas Briges vārdā.
Viduslaikos pilsētas status ir bijis kā viens no lielākajiem tirdzniecības centriem.
Vieta ir piesātināta ar viduslaiku atmosfēru.
Briges mājas ir būvētas no brūniem un sarkaniem ķieģeļiem, un ir
saglabājuši gadsimtiem senas celtniecības tradīcijas.

315-00

315-10

315-30

315-20

319-60

319-10

318-90

316-50

316-70

319-40

315-50

315-70

318-80

320-00

COLOGNE BRICK

Ķelne ir viena no vecākajām Vācijas pilsētām, kurai visā pastāvēšanas laikā, sākot ar romiešu laikmetu, bija nozīmīga loma vēsturē.
Galvenais gotikas arhitektūras šedevrs, Ķelnes katedrāle, tika uzcelts 13. gadsimtā.
Ēka pārsteidz ar savu skarbo varenību, no kuras tā elpo ar viduslaiku garu.
Daudzas freskas, mozaīkas, statujas un vitrāžas veido unikālu vācu arhitektūras darbu kolekciju.

320-10

320-20

320-30

323-90

323-40

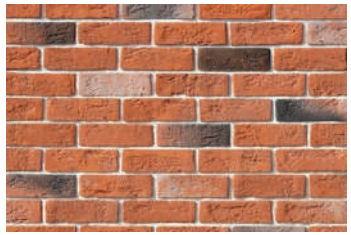

320-50

321-50

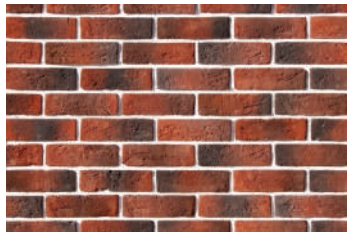

320-70

321-40

324-60

324-40

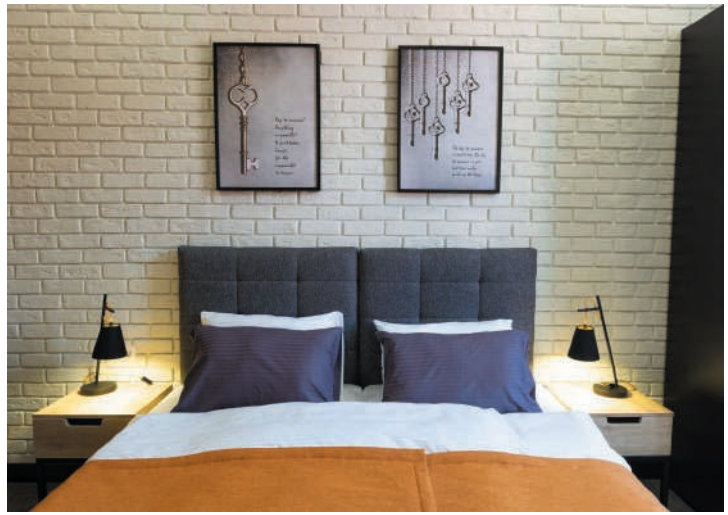

AALTEN BRCIK

310 -10

Holandes dienvidaustrumos atrodas provinces pilsēta Altena, kuras vārdā ir nosakta kolekcija. Tas izceļas ar glītām ieliņām ar šauriem kanāliem un tiltiem, it kā izliktiem ar lineāla palīdzību. Visas mājas šeit, tāpat kā citās Holandes pilsētās, apliktas ar ķieģeļiem. Tie ir dekorēti ar baltiem dekoratīviem ieliktņiem, un nav iespējams satikt vienādas mājas.

310-00

312-10

310-40

310-20

310-30

310-40

311-40

313-80

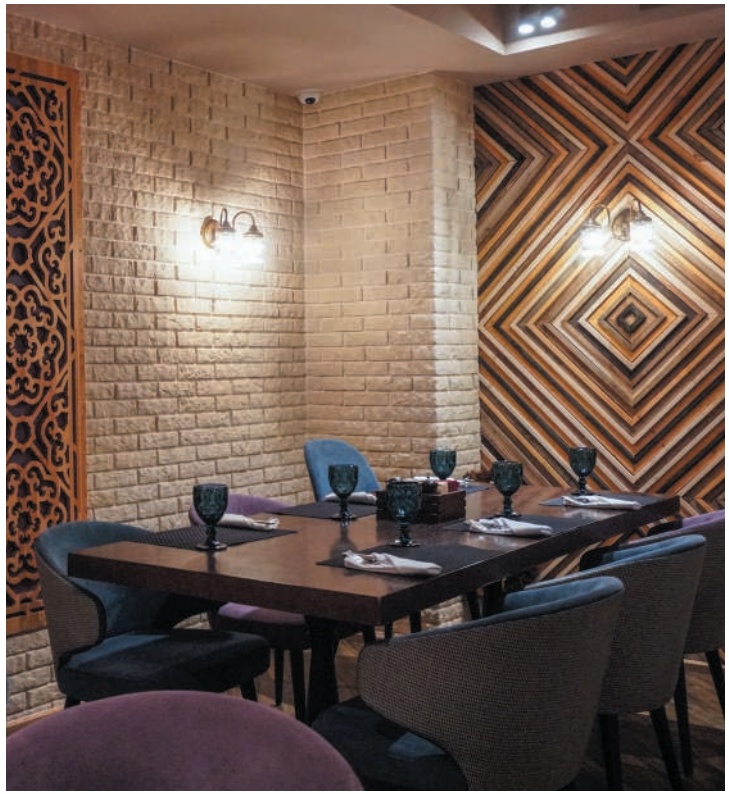

BERGAMO BRICK

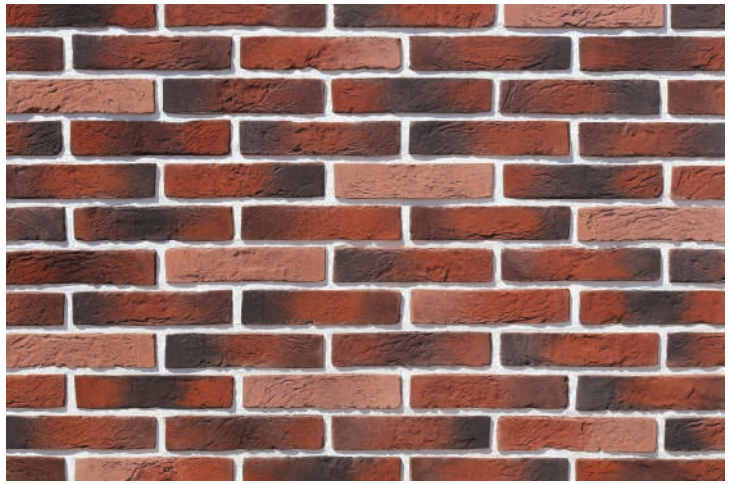

370-70

Kolekcija ir nosaukta Itālijas pilsētas vārdā netālu no Milānas.
"Bergamo brick" ir iegarens ķieģelis ar mēreni izteiktu tekstūru.
Katrs elements krāsots ar rokām, lai mūriem piešķirtu novecojušu ķieģeļu dabisko izskatu.
Tumšākas krāsas pievienošana atgadina veco ķiegeļi kuru veidoja ar rokām

370-40

370-00

370-80

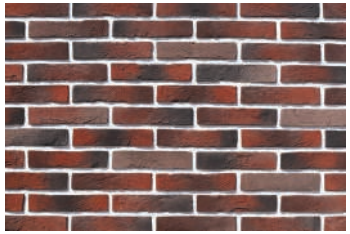

371-40

371-50

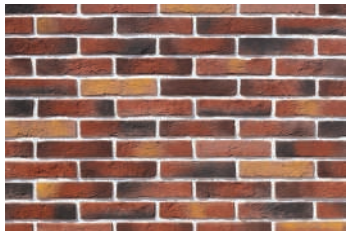

373-70

OSTIA BRICK

380-00

384-60

Ostia kādreiz bija Senās Romas galvenā osta. Šeit tika uzbūvētas pirmās daudzdzīvokļu ēkas, insuli, mūsdienu daudzstāvu ēku prototipi. Pirmajos stāvos atradās tirdzniecības veikali, virs - dzīvojamās telpas. Fasādes bija dekorētas ar arhitektūras elementiem. Lielāko daļu ēku vēlāk izpostīja plūdi. Ostijas ķieģeļu paliekas tika izmantotas Pizas torņa celtniecībā.

380-10

380-40

380-60

384-10

382-80

380-50

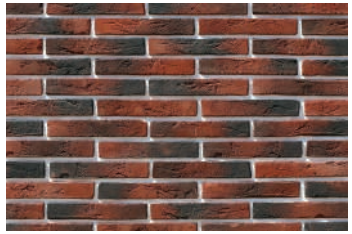

380-70

384-90

381-40

381-70

383-40

TERAMO BRICK

352-10

Teramo pilsēta ir slavena ar senās arhitektūras pieminekļiem un bizantiešu stilā celtām katedrālēm. Tuvāk jūrai atrodas lieliskas ēkas no gaišajiem ķieģeļiem. Šāds ķieģelis bija ļoti izplatīts viduslaiku Itālijā.
Romas laikmeta arhitektūra padara šo reģionu par vienu no skaistākajām vietām uz zemes.

Klasiskā Teramo Brick mūra paraugi ir parādīti dažādās dabiskās krāsās.

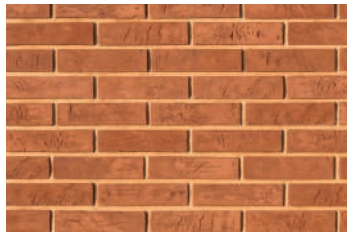

352-40

353-40

350-40

350-80

353-80

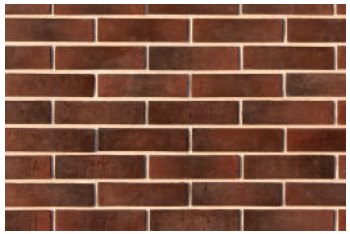

351-40

353-70

TERAMO BRICK II

364-70

Kolekcija Teramo Brick II imitē presētu ķieģeli ar mikroplaisām uz priekšējās virsmas. Pateicoties dabiskajai tekstūrai, tiek radīts monolīta ķieģeļa efekts.

Nosaukts pēc Itālijas pilsētas Teramo austrumu krastā. Pilsētu iekaroja romieši, pēc tam tā nonāca Anžū dinastijas valdījumā. Pēc Napoleona kariem Teramo kļuva par vienotas Itālijas daļu. Daudzi vēsturiski apskates objekti ir saglabājušies līdz mūsdienām.

360-40

360-10

364-40

361-10

363-80

362-10

CITY BRICK

375-10

Ķieģeļu izgatavošanas māksla Eiropā ienāca romiešu iekarotāju gājienu laikā.
Vācija, Francija un Itālija kļūst par galvenajiem ķieģeļu būvniecības centriem.
Radās neatkarīgs arhitektūras virziens, ko sauca par gotiku.
Vēlāk ķieģeļi tika izmantoti gandrīz visos arhitektūras stilos.
Pilsētu būvniecības prioritāte bija funkcionālas ēkas.

375-00

378-40

379-10

378-90

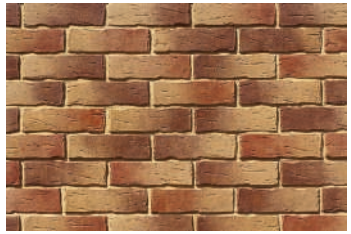

375-60

375-70

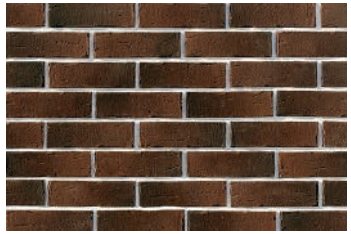

379-40

376-40

379-80

378-70

TIVOLI BRICK

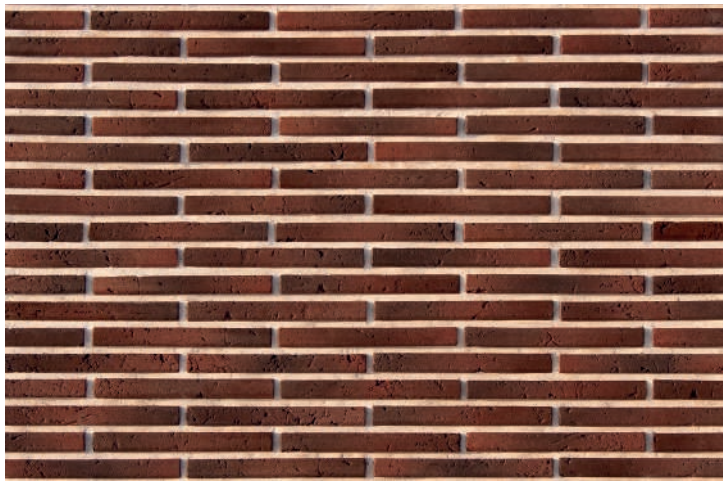

356-40

Plānu iegarenu ķieģeļu "Tivoli Brick" var izmantot, lai izveidotu dažāda veida dekoratīvo mūru: pa diagonāli, eglīte, pakāpienu un tradicionālu.

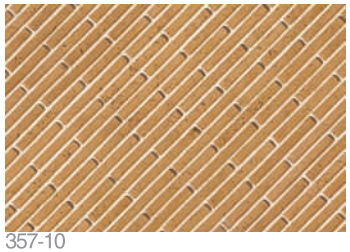

357-10

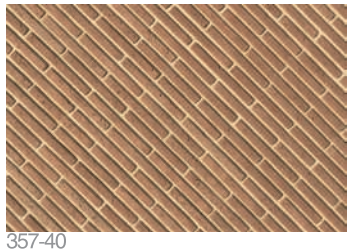

357-40

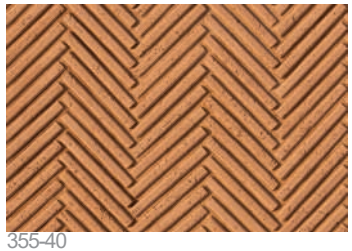

355-40

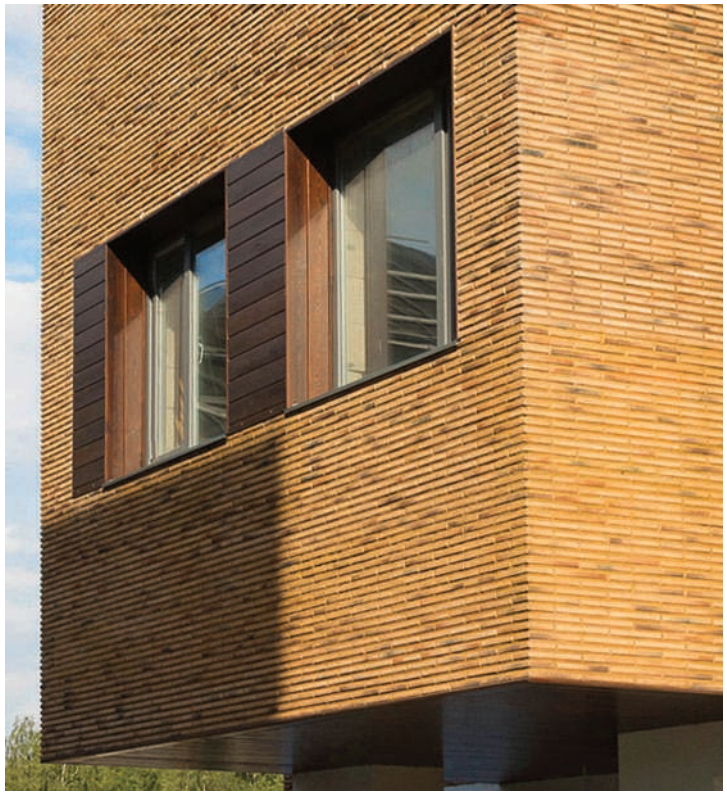

TORN BRICK

Torn ir vācu nosaukums pilsētai Polijas ziemeļos (Toruņa) pie Vislas upes. Nikolaja Kopernika dzimtene un vēsturiskā pilsētas daļa. Tas ir iekļauts UNESCO Pasaules mantojuma sarakstā. Pilsētā ir daudz viduslaiku un 20. gadsimta piemineklu.

326-20

326-10

326-60

326-40

326-80

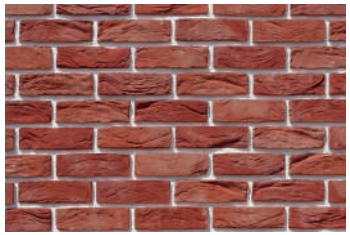

327-50

329-40

327-80

LINZ BRICK

Linz Brik kolekcija ir novecojis ķieģelis ar izteiktu tekstūru. Pēc formas un izskata izstrādājumi atdarina ar rokām veidotu akmeni, ko radījuši vietējie amatnieki.

366-10

366-60

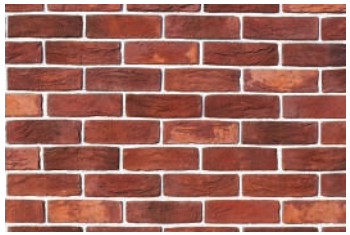

369-40

367-80

RHEIN BRICK

348-90

Akmens kolekcija Rhein Brick ir jauna krāsu shēma interjera dizainam mūsdienīgā stilā un fasādes apdarei atbilstoši jaunākajām arhitektūras tendencēm.

Dekoratīvā akmens faktūra no jaunās kolekcijas veidota antīkā manierē, ķieģeļu malām ir neviendabīga forma, un uz virsmas redzamas šķeltas detaļas un nelīdzenumi.

Šis dekoratīvais ķieģelis ir lieliski piemērots interjera dizainam rupjā industriālā Loft stilā. Ārpuse, kas ir aplikta no Rhein Brick ķieģeļu kolekcijas akmeņiem, ēkai piešķirs krāsu stingrību un lakonismu.

345-80

349-10

345-00

347-90

BERN BRICK

Berne ir Šveices un viduslaiku arhitektūras galvaspilsēta. Bern Brick dekoratīvais akmens ir ar rokām veidots ķieģelis ar novecojušas tekstūras efektu.

395-80

397-80

395-00

399-10

398-90

TIROL BRICK

391-50

394-60

Tirole ir federāla valsts Austrijas rietumos, kas veido Austrijas vēsturiskā Tiroles reģiona daļu.
Tur ir izvietotas Ērenbergas pils drupas.
Tirol Brick kolekcija aizsākās pēc senās Austrijas ķieģeļu prototipa, kas tika plaši izmantots vietējā arhitektūrā.

391-70

392-70

393-90

SĒRIJA

FLĪZES. APDARES AKMENS.

Sērijā atdarina izgrieztus taisnstūra formas akmeņus. Parasti tos izmanto cokolu, skursteņu, pirmā stāva sienu, dažreiz pilnīgi visas mājas dekorēšanai.
Produkti ir pieejami dažādos izmēros, lai apdare būtu harmoniski piemērots gan lielām savrupmājām, gan vidēja lieluma mājām.

Sērija ir lieliski saiet kopā ar arhitektūras dekoru objektiem:
ar arhitetūras dekoriem, logu nogāzēm, arku elementiempiļu akmeņiem utml.

Lai nofiksēt elementus, ir nepieciešams izmantot līmi, kas īpaši paredzēta betona izstrādājumiem.

550-10

TIVOLI

Tivoli pilsēta ieņem īpašu vietu arhitektūras vēsturē. Tās senās ēkas ir īpaši svarīgas gan Itālijai, gan visai civilizācijai.

Taisnstūra plāksnes "Tivoli" imitē dabisko travertīna akmeni ar raksturīgu porainu struktūru un gaišām nokrāsām, ko kopš seniem aikiem izmantoja impērijas rezidenču un luksusa villu celtniecībai.

554-10

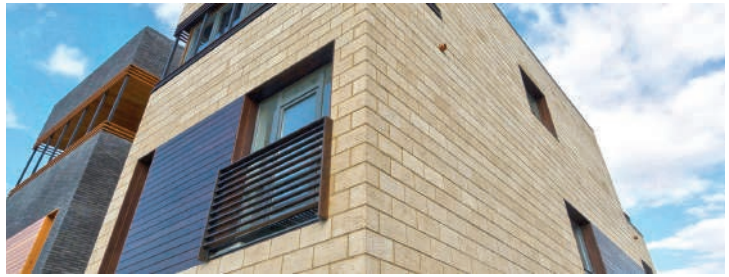

416-80

LORNE

Kolekcija ir nosaukta pēc Lornes pilsētas, kas ir vēsturisks reģions Skotijas rietumos. Tajā atrodas McCaig's Tower, nepabeigta Viktorijas laika Romas Kolizeja imitācija. Ideja bija ļoti nopietna - baņķieris Džons Makkeigs gatavojās ēkā aprīkot mākslas galeriju,muzeju un skatu torni. Novietojiet akmens un bronzas statujas pa perimetru. Tornis ir pilsētas iezīme.

415-40

415-10

417-40

YORKSHIRE

407-40

Daudzas Jorkšīras ēkas, kas joprojām stāv šodien, tika uzceltas no viduslaiku tradicionālā celtniecības materiāla - akmens. Uzstādot sienas, tika izmantoti akmens bloki, parasti taisnstūra formas. Parasti tie tika izgatavoti no vienāda augstuma un platuma (no 10 līdz 25 cm).
Laukakmeņu biezums varētu būt atšķirīgs.
Jorkšīra ir viena no gleznainākajām vietām Anglijas ziemeļos.
Senās piļu arhitektūras un dabas kombinācija ir apburoša.

405-10

405-20

405-30

405-40

406-40

405-90

406-80

409-80

400-10

TOLEDO

Seno pilsētu ēkas tika celtas no akmens un izrādījās tik uzticamas, ka dažas ir saglabājušās līdz mūsdienām. Piemēram, baltā akmens tempļi, kas izgatavoti no kaļķakmens dolomīta. Dekoratīvā akmens kolekcija "Toledo" ar īpašu precizitāti kopē šo dabisko materiālu.

400-00

400-20

402-10

400-40

400-30

400-50

400-80

401-40

401-90

431-80

SHEFFIELD

Ļoti lielas teksturētas plātnes ar raupju virsmu šķembu veidā būs labs papildinājums cokola apdarē. Lai radītu monumentalitāti, to izmanto arī sabiedrisko ēku, dzīvojamo kompleksu, savrupmāju un citu lielu ēku fasādēs.

Kolekciju attēlo dažāda izmēra elementi, kas ļauj tos nolikt ar lieliem akmeņiem un vidēja izmēra akmeņiem.

435-10

430-10

432-40

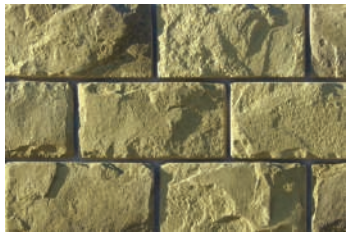

431-90

432-90

431-40

430-40+435-40

434-40

430-10 + 435-10

431-80 + 436-80

436-80

437-40

430-40

TOSCANA

565-10

565-00 + 565-01

565-10 + 565-11

TToskāna ir renesanses šūpulis un brīvdabas muzejs. Великие мастера прошлого жили Šeit dzīvoja un radīja lielus pagātnes meistardarbus - Leonardo da Vinči, Mikelandželo, Botičelli, Dante. Desmit Toskānas provinces ir slavenas ar arhitektūras un mākslas darbiem.

Toskānas kolekcijas priekšējā virsma imitē travertīnu. травертин. Plātņu tekstūra ir gluda, izgatavota gaišās, siltās krāsās.

SHERBORNE

481-20

480-10

481-10

Šerbonas pils atrodas Anglijas dienvidrietumos Dorsetas grāfistē.

Tā tika uzcelta, lai stiprinātu Anglijas kanclera Solsberi bīskapa kundzību. Šodien vecpils drupas un Jaunās Šerbonas sienas stāv ezera krastmalā apskauti ar darzu. Pils iemieso Vecās Anglijas atmosfēru.

Šerbona akmens izlīdzinātā porainā tekstūra imitē kaļķakmeni. Piemērots fasāžu cokolu apdarei.

480-00

480-40

482-10

CHINON

410-40

410-10

411-80

411-40

412-40

412-90

413-40

480-10

Viduslaiku piļu īpatnība bija noapaļoti torņi. Lai izkārtotu sienas izliekumu, akmens bloki tika apzināti izgatavoti ar dažādu platumu.

Chinon kolekciju pārstāv dažādu izmēru oriģināli elementi un spilgts tekstūras reljefs.

LOARRE

490-10

490-20

492-10

Loares pils ir viens no skaistākajiem cietokšņiem Spānijā, šķiet, ka tās sienas izaug no klintīm. Loarre tika uzcelta romāņu stilā un tiek uzskatīta par vecāko aizsardzības struktūru Spānijā.

BRAEMAR

486-20

485-40

486-10

Starp daudzajām pilīm Skotijā izceļas Bremara pils. Savas pastāvēšanas laikā tā vairākkārt ir izturējusi aplenkumus un uzbrukumus, piedzīvojusi nopietnus ugunsgrēkus.

Atlikušās pils drupas tika nodotas Skotijas valdībai ar nosacījumu, ka pils turpmāk tiks atjaunota.

Dažādu izmēru Bremar akmeņi montējas bez šuves oriģinālajā kompozicijā.
Ieteicams iekštelpu un āra dizainam.

485-00

485-10

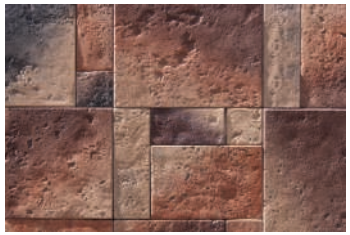

488-40

DEVON

420-10

Devons kļuva slavens pasaulē pēc ģeoloģiskiem pētījumiem. Novada teritorijā tika atklāti senie kaļķakmens ieži, kas tika atstāti no sen pazudušas cietzemes. Par godu novadam pat tika nosaukts periods paleozoja laikmetā.

Mūsdienās ir skaidri redzami daudzi atklātā ieža klinšu pamati.

Laukakmeņi lielākoties ir ģeometriski regulāras formas.

421-20

421-80

420-40

422-90

421-40

BERKLEY

460-10

Bērklijs atrodas vēsturiskajā un svinīgajā Glosteršīras apgabalā Anglijas rietumos.

464-90

Pilsēta ir slavena ar savu Bērklija pili, kas ir izcilākais viduslaiku dzīvojamo ēku arhitektūras piemērs Anglijā.

Berkeley kolekcija tiek izmantota fasādēs nestandarta dizaina risinājumiem, interjerā to izmanto dažādu elementu, it īpaši kamīnu, dekorēšanai.

LENSTER

531-80

Linstere ir visapdzīvotākā province Īrijas austrumos, kur atrodas Dublina.
Saulains Leinster ir bagāts ar seniem pieminekļiem.

531-40

Gandrīz visos novados ir saglabājušās viduslaiku pilis un abatijas.
"Leinster" atdarina lielus izcirstus laukakmeņus.
Cokolā Leinster piešķir mājai stabilu izskatu un droši aizsargā sienas no apkārtējās vides negatīvās ietekmes.

530-10

530-40

532-40

LOTHIAN

441-80

Lothian kolekcijai ir izteiksmīgs reljefs. Tas ir nosaukts pēc Skotijas vēsturiskā apgabala. Ilgu laiku Lotiānu sauca par “angļu zemi Skotijas Karalistē”. Tā ir viena no retajām skotu iekarotajām teritorijām, kurā gēlu valoda nekad nav kļuvusi par galveno valodu. Nākotnē Lotiānam bija jāuzņemas svarīga loma britu zemju apvienošanā.

440-10

440-40

440-20

442-10

444-40

TILL

451-40

456-40

Tilla upe ir Tvīda upes angļu pieteka, kas atdala Skotiju un Angliju.

Till krastos paceļas viduslaiku piļu drupas.

"Till" tiek ražots divu veidu - palielināti taisnstūra un kvadrātveida akmeņi. Tos var izmantot gan atsevišķi, gan kombinācijā "liels - vidējs". Piemērots fasāžu un ainavu arhitektūras elementu apdarei.

455-10

451-80+456-80

450-10

450-10 + 455-10

455-40

450-40

SĒRIJA

LIELFORMĀTA AKMENS

Kompleksās ģeometrijas fasādes elementi atdarina rupju “savvaļas” neregulāras formas dabisko akmeni. Citiem vārdiem sakot, tie ir apstrādāti bruģakmeņi un laukakmeņi. Tos izmanto cokolu, skursteņu apdarei. Šāds akmens padara fasādes monumentālākas un vizuāli "padara ēku smagāku". Interjerā tas nav sastopams tik bieži, lai gan tas lieliski papildina tādus stilus kā Country vai Provansas. Neskatoties uz masīvo izskatu, mākslīgais akmens ir vieglāks par dabisko. Tam ir zems higroskopiskums, tas ir izturīgs pret temperatūras un mitruma izmaiņām un nav uzliesmojošs. Pēc uzstādīšanas nav nepieciešama apkope. Tā kalpošanas laiks tiek aprēķināts desmitgadēs un nesamazinās no a gresīvas vides ietekmes.

MORAY

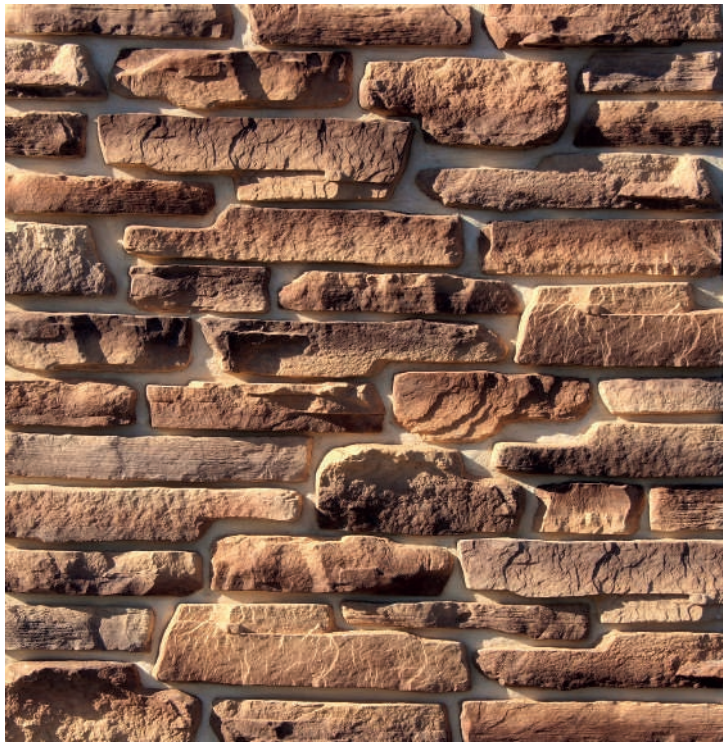

526-40

Viena no gleznainajām Ziemeļskotijas teritorijām ir Moray.
Neskatoties uz nelielo teritoriju, jūs varat redzēt visu Skotijas dabas daudzveidību.
No krāšņajām kalnu ainavām paveras skats uz caurspīdīgiem ezeriem un upju ielejām.
Morejā ir arhitektūras ansambļi, no kuriem slavenākie ir Balvenija un Bilindalo pils,
kas būvēti no slāņainas struktūras akmeņiem.
Morey kolekciju attēlo dažāda lieluma akmeņi ar vidēja izmēra
tekstūru ar augsti izteiksmīgu reljefu.

525-10

526-20

526-10

525-60

527-80

525-50

TEVIOT

700-80

Teviot upe Skotijā tek garām daudzām senām pilīm. Caur veco gobu zariem var redzēt milzīgas drupas, kas paceļas nogāzēs.

702-90

Britiem Teviot asociējas ar Valteru Skotu, kura senči dzīvoja Gordenas pilī upes ielejā.

Liekot viens otram dažāda lieluma "Teviot" akmeņu slāņus, tiek radīta uzticamas akmens sienas ietekme. Ieteicams cokolu, skursteņu, žogu apdarei. Ļoti liels un teksturēts akmens.

700-00

700-10

701-10

705-40

701-20

701-40

700-60

701-60

701-80

DUNVEGAN

Dunveganas pils Skotijā ir viens no retajām pilīm, kurš atrodas privatīpaušama valdījumā. Viena ģimene, Makleodu klans, tajā dzīvo gandrīz astoņus gadsimtus.

Visā pastāvēšanas vēsturē Dunvegans nav iekarots vai izlaupīts.

Masīvi izgriezti taisnstūra formas akmeņi rada f asāžu stingrības sajūtu.

Starp akmens šuves papildus uzsver izteiksmīgo apdares reljefu.

500-10

500-60

500-20

501-40

505-40

500-80

502-40

510-10

511-10

512-10

DURHAM

Durham kolekcijā ir vairāki elementi ar grieztām malām 45 ° leņķī.

511-40

512-40

511-80

RUTLAND

Mazākais un ērtākais Anglijas apgabals ir Rutlande. Novads dzīvo mierīgu un izmērītu lauku dzīvi. Ciemata ēku galvenā iezīme ir brīvas, plūstošas līnijas, kas uzsver vietējās dabas skaistumu.
Kolekcija atveido laukakmeņus. Šķeldoti elementi harmoniski iederēsies ainavu dizainā. Alpu kalni, žogs, kuri ir aplikti ar "Rutland", veidos vienotu kompozīciju ar citiem dārza vai parka elementiem.

600-80

600-00

600-40

601-40

603-40

602-90

ROKA

610-00

Cabo da Roca rags dziļi iegriezās Atlantijas okeānā. Tas tiek uzskatīts par Eiropas rietumu punktu, pēc kura stiepjas tikai okeāns. Roka klints virsotnē paceļas bāka, kas jau sen ir bijusi kuģu vadošā zvaigzne.
Dažādu izmēru Roca laukakmeņi ir piemēroti cokoliem,atbalsta sienām, puķu dobēm, kā arī strūklakām un citām dekoratīvām ainavu dizaina konstrukcijām.

610-80

612-90

611-40

610-10

610-40

613-40

HUNTLY

606-20

Hantlija pils tiek uzskatīta par vienu no krāšņākajām feodālajām pilīm Skotijā. Tās īpašnieki bija spēcīgi magnāti, kuri vadīja katoļus cīņā pret reformāciju. Tāpēc pils pastāvīgi piedalījās reliģiskajos karos un bieži tika pārbūvēts. No pils ir saglabājies tikai piecstāvu tornis, liela zāle un palīgtelpas.

Pirmajā stāvā ir brīnišķīgi akmeņi, kas kādreiz rotāja zāli.

Lieli Huntley kolekcijas elementi atdarina vietas sākotnējo izskatu.

605-00

605-10

605-40

606-40

606-80

607-90

608-40

SĒRIJA

SPECIAL EDITION

Special Edition produkti ir vieglāki nekā standarta mākslīgais mākslīgais akmens, un tie ir īpaši paredzēti fasādēm un interjeriem, kur ir svarīga slodze uz sienām.
Turklāt, pateicoties nelielam biezumam, no 7 līdz 19 mm, šāds akmens ietaupa iekšējās telpas izmērus.
Sērija ir īpaši aktuāla interjeros, kur bieži nākas saskarties ar rāmja sienām un starpsienām, kas apšūtas ar ģipškartona plāksnēm.
Šajā gadījumā ir vērts izvēlēties akmeni, kas sver līdz 20 kg / m.
Pareizi sagatavojot pamatu, šis materiāls kalpos daudzus gadus.
Pirms mākslīgā akmens, kas izgatavots no viegla betona, uzstādīšanas uz sienām un starpsienām, kas izgatavotas no ģipškartona, ieteicams nostiprināt virsmu ar pastiprinošu plastmasas sietu un ārmejamo līmi.

465-10

MONTE CHIARO

Monte Chiaro kolekcija no itāļu valodas ir tulkota kā Gaišais kalns. Tā sauc saulaino pilsētu Sicīlijas salā Vidusjūras vidū.
Monte Chiaro izskats imitē šai teritorijai raksturīgo dabisko akmeni - travertīnu.
Šī vieglā, lielformāta flīze ar raksturīgu porainu virsmu, atšķirībā no dabiskās formas, spēj izturēt salu un pēkšņas temperatūras svarstības.
Mākslīgais akmens tikai ārēji imitē travertīnu bet pēc sastāva nav porains materiāls.

290-10

HIGHLAND

KHighland kolekcija ir nosaukta pēc Skotijas lielākā reģiona, seno ķeltu unikālo tradīciju zemē.
"Highland" ir viegls un skaists apdares materiāls ar plosītu klinšu reljefu.
Dekoratīvais akmens tiek uzlikts bez šuves, izmantojot cementa līmi, un veido stingru rakstu uz sienas. To izmanto fasāžu apdarei un galvenokārt iekštelpu apdarei.
Kolekcija pieder Special Edition sērijai. Šādi izstrādājumi ir vieglāki un plānāki nekā parastais dekoratīvais akmens: tie ievērojami ietaupa vietu un ir mazāka slodze uz sienām.

291-00

291-20

292-40

CASCADE RANGE

230-00

Visa zemes vara, kas izplūda, iemiesojas kalnu grēdā, kas stiepjas pāri Kanādas un ASV teritorijai. Tas ir slavens ne tikai ar gleznainajiem ūdenskritumiem, bet arī ar vulkāniem - lielākajiem ASV.

Cascade Range kolekcija netīšām tika nosaukta šo kalnu vārdā.
Dekoratīvais akmens tiek uzlikts bez šuves un rada kaskādes efektu,
kas veidojas plātņu reljefās virsmas dēļ. Tie izskatās izdevīgi uz kotedžu un l
auku māju fasādes.

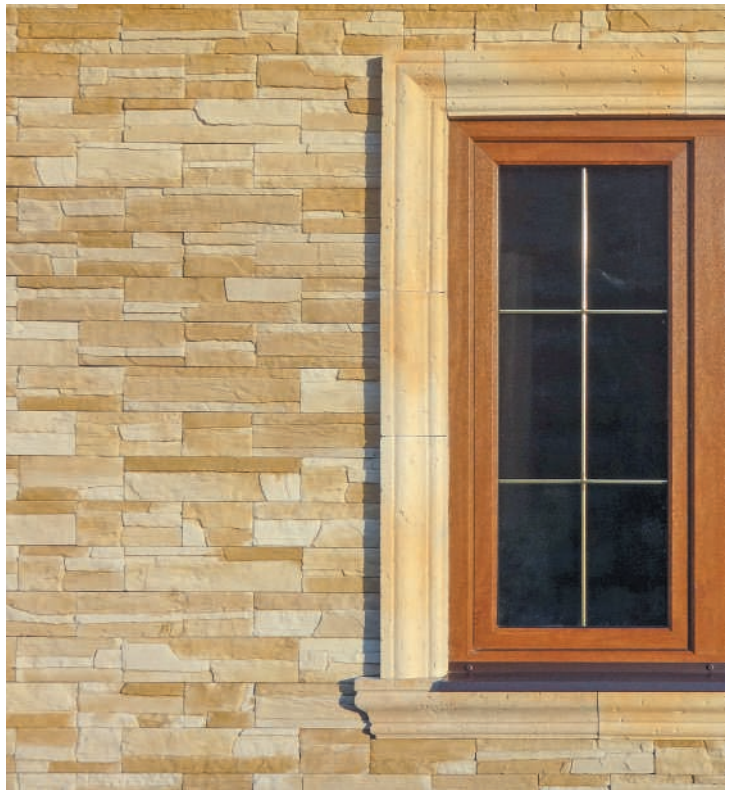

231-00

230-10

230-20

231-20

230-40

232-10

235-40

239-80

YORK BRICK

335-00

Tradicionālais ķieģeļu mūris no “York brick” izstrādājumiem atspoguļos atjaunotās senatnes garu. Fasādes un interjeri ar York Brick uzsver izsmalcinātību, pateicoties elementu nelielajam izmēram.

Akmens svars līdz 12 kg, biezums līdz 1 cm. Piemērots nelielu māju, cokolu un skursteņu apdarei. To galvenokārt izmanto interjeros.

335-10

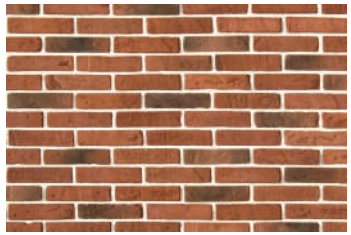

335-70

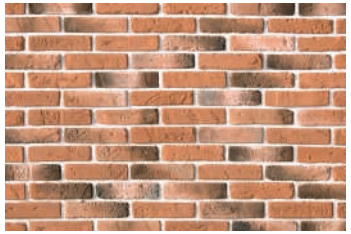

336-50

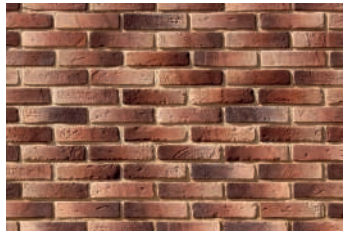

338-40

353-80

338-90

TORRE BIANCA

Torre Bianca

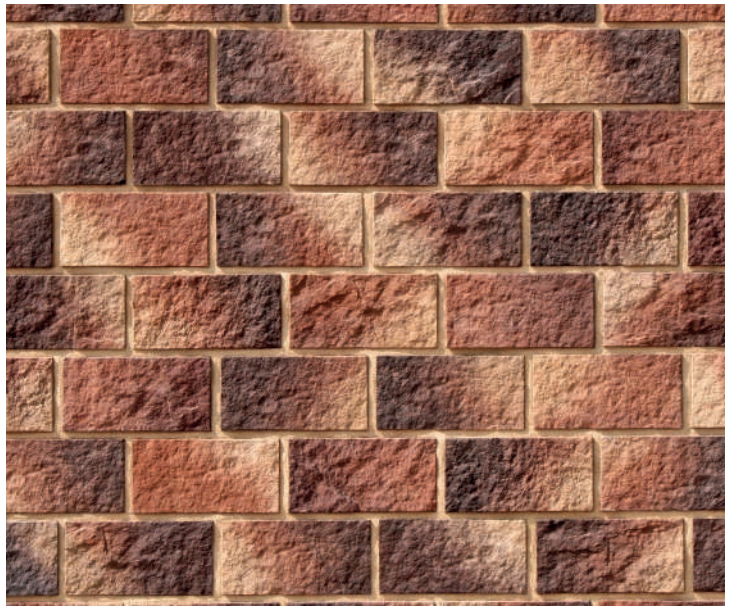

445-40

445-10

447-40

Torre Bianca jeb Baltā torņa kolekcija ir nosaukta pēc vecas viduslaiku villas Itālijā.
White Hills specialisti ir izveidojuši dekoratīvu akmeni, kas ļoti līdzinās dabīgajam tufam - vieglam iežam, kas bieži sastopams Itālijā.

Ģeometriski pareizā flīžu forma un mazais svars piešķir akmenim īpašu estētiku un atvieglo to montāžu.
Elementu biezums ir tikai 12 mm, tajā pašā laikā tas ir izturīgs un sala izturīgs materiāls, kas var izturēt lielas slodzes un skarbu klimatu.

EL TORRE

El Torre

495-10

495-40

495-80

497-40

“El Torre” ir tulkots no spāņu valodas kā “vērsis”.
Šī kolekcija montējas mainot elementus, katram elementam ir noteikts savs izmērs.
Tādējādi tiek panākts izteiksmīgāks mūra efekts.
Akmens montējas ar šuvi.

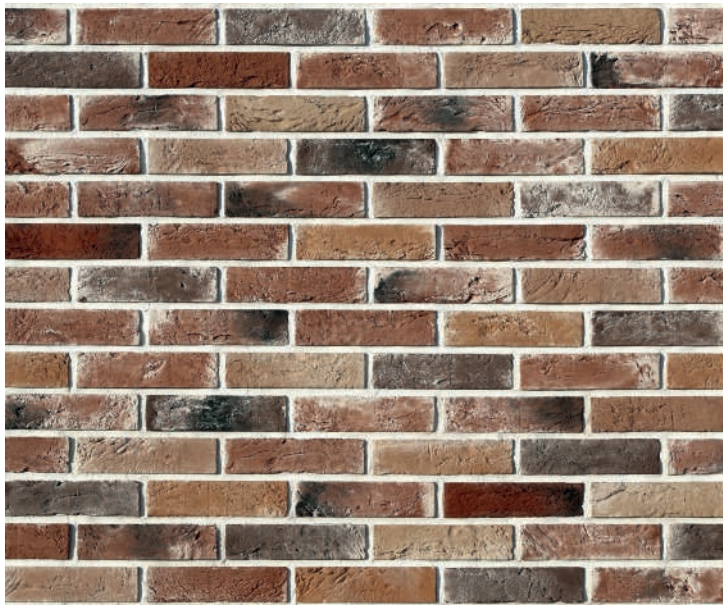

388-90

DERRY BRICK

Smalko dekoratīvo ķieģeļu «Derry Brick» kolekcija ir nosaukta pēc nelielas amerikāņu pilsētiņas, kas savu nosaukumu ieguvusi no īru valodas. Tulkojumā no īru valodas vārds "Derry" nozīmē "ozolu mežs".

Kolekcija savu augsto izturību aizņēmusies no sākotnējā avota, neskatoties uz izstrādājumu nelielo svaru.

«Derry brick» kolekcija ārēji kopē glīto ķieģeļu mūri, kurai uz virsmas ir mazākās dabiskās ietekmes plaisas un rievas. Šī kolekcija ir piemērota iekštelpās sienu apdarei. Flīžu nelielā biezuma dēļ (9-10 mm) ķieģelis vizuāli nesamazina telpu.

385-00

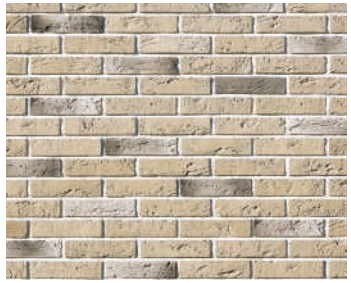

385-10

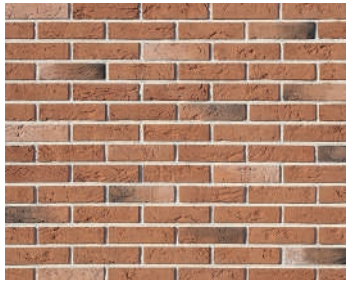

385-50

389-60

386-50

388-40

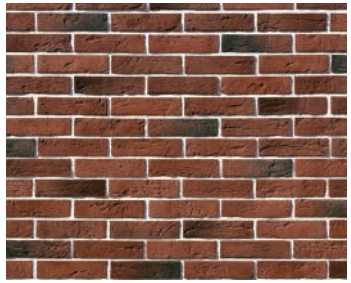

385-70

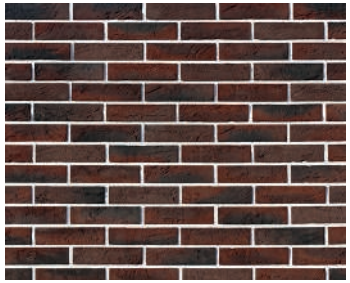

386-40

389-40

IETVJU BRUĢIS

White Hills turpina attīstīt vienu no savām svarīgajām darbības jomām - bruģakmens plātņu ražošanu.
Pašlaik bruģakmens plāksnes tiek ražotas divos veidos: vibropresēšana un vibroliešana.
Flīze, kas iegūta ar vibropresēšanu, izceļas ar ārkārtīgi augstu mehānisko izturību, salizturību, izturību, taču izskatās vienkārši. Vibroliešanas tehnoloģija, gluži pretēji, ļauj ražot flīzes, kas labi imitē dažāda veida dabisko akmeni vai koku, bet fizisko un mehānisko pamatīpašību ziņā ir zemākas par vibropresētām. Uzņēmuma speciālisti ir uzlabojuši tehnoloģiju, un tagad bruģakmens plāksnes, kas izgatavotas ar vibrācijas liešanas metodi, izturības ziņā ir tuvu vibropresētiem un joprojām pēc vizuālā izskata ir daudz pievilcīgākas.
Pašlaik tiek ražoti bruģakmeņi, kas imitē dabisko travertīnu.
Bruģakmens kolekcijās ietilpst apmales un notekas.

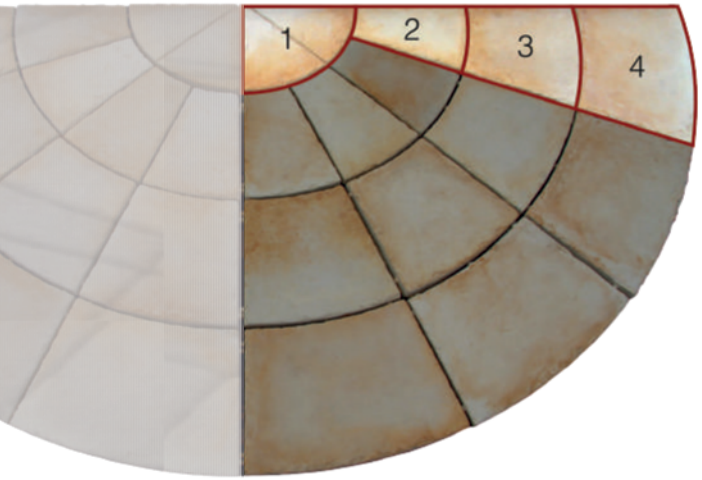

R1 901-24

R2 901-24

R3 901-24

R4 901-24

KLĀJUMA VARIANTI

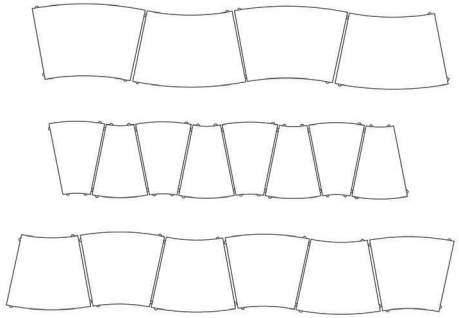

RADIĀLAIS

IETVJU BRUĢIS

R 900-14–R 904-94

īpašības / kods	R1	R2	R3	R4
garums (cm)	44	44	44	44
platums (cm)	69,1	16,8/33,9	33,9/51,5	51,5/69,0
biezums (cm)	4	4	4	4
šuves lielums (cm)	1	1	1	1
iepakošanas norma pallete (gab.)	(32)	(48)	(16)	(16)
svars 1 gab. (Kg)	12,9	9,5	16,3	22

rādītājs	betons dekoratīvās bruģakmens plāksnes White Hills	nobrāzums
betona stiprības klase tuvākā pakāpe	B55 (72,00 M700)	B22,5/B35 (M300–M450)
sala izturība, marka	F400	F200 maksimālais— F300
ūdens absorbcija	3,3–4,0 %	< 5%
nobrāzums	0,4–0,5	<0,7 g / cm - izstrādājumos konstrukcijām, kas darbojas paaugstinātas satiksmes intensitātes apstākļos

APMALES

īpašības / kods	C 950-11	C 950-12
garums (cm)	60	60
platums (cm)	20	20
biezums (cm)	8	8
iepakošanas norma palete (gab.)	(48)	(48)
svars 1 gab. (kg)	21	21,3

C 950-11

C 950-12

ŪDENS NOTEKAS

īpašības / kods	C 955-10	C 955-11
garums (cm)	51	24x24
platums (cm)	14	14
biezums (cm)	2–5	2–5
iepakojuma norma palete (gab.)	150 (168)	180 (224)
svars 1 gab. (kg)	6	4

C 955-10

C 955-11

S918-14

TIVOLI

IETVJU BRUĢIS

rādītājs	betons dekoratīvās bruģakmens plāksnes White Hills	nobrāzums
betona stiprības klase	B55 (72,00 M700)	B22,5/B35 (M300–M450)
sala izturība, marka	F400	F200 maksimālais— F300
ūdens absorbcija	3,3–4,0 %	< 5%
nobrāzums	0,4–0,5	<0,7 г/см — g / cm - izstrādājumos konstrukcijām, kas darbojas paaugstinātas satiksmes intensitātes apstākļos

īpašības / kods	S 918-14 – S 919-44
garums (cm)	16
platums (cm)	16
biezums (cm)	4
šuves biezums (cm)	1
iepakošanas norma	13,69 (11,4)
svars 1 gab. (Kg)	76

ŪDENSNOTECĒJS

raksturlielumi / kods	C 956-20	
garums (cm)	51	24x24
platums (cm)	14	14
biezums (cm)	2–5	2–5
iepakojuma norma masterbox (palete) (gab.)	150 (168)	180 (224)
svars 1 gab. (Kg)	6	4

C 956-20

C 956-21

BRUĢA APMALES

raksturlielumi / kods	C 951-21	
garums (cm)	60	60
platums (cm)	20	20
biezums (cm)	8	8
iepakojuma norma masterbox (palete) (gab.))	(48)	(48)
svars 1 gab. (Kg)	21	21,3

C 951-21

C 951-22

TIVOLI C 901-24

Bruģakmens plātnes

raksturlielumi / kods	C 901-24
garums (cm)	15, 30, 45
platums (cm)	15, 30
biezums (cm)	4–4,2
šuves biezums (cm)	1
iepakojuma norma (pallete) (м²)	(11,02)
svars (kg/m²)	88

rādītājs	betona dekoratīvās bruģa plātnes White Hills	piemērojamie standarti (nobrāzums)
betona spiedes stiprības klase	B55 (72,00 M700)	B22,5/B35 (M300–M450)
salizturība	F400	F200, maksimālais — F300
ūdens absorbcija	3,3–4,0 %	< 5%
nobrāzums	0,4–0,5	<0,7 g / cm - izstrādājumos konstrukcijām, kas darbojas paaugstinātas satiksmes intensitātes apstākļos

APMALES

raksturlielumi / kods	C 950-11	
garums (cm)	60	60
platums (cm)	20	20
biezums (cm)	8	8
iepakojuma norma masterbox (palete) (gab.)	(48)	(48)
svars 1 gab. (Kg)	21	21,3

C 950-11

C 950-12

ŪDENSNOTECĒJS

raksturlielumi / kods	C 955-10	
garums (cm)	51	24x24
platums (cm)	14	14
biezums (cm)	2–5	2–5
iepakojuma norma masterbox (palete) (gab.)	150 (168)	180 (224)
svars 1 gab. (Kg)	6	4

C 955-10

C 955-11

S 900-14

TIVOLI

Bruģakmens plātnes

rādītājs	betona dekoratīvās bruģa plātnes White Hills	piemērojamie standarti (nobrāzums)
betona spiedes stiprības klase	B55 (72,00 M700)	B22,5/B35 (M300–M450)
salizturība	F400	F200 maksimālais — F300
ūdens absorbcija	3,3–4,0 %	< 5%
nobrāzums	0,4–0,5	<0,7 g / cm - izstrādājumos konstrukcijām, kas darbojas paaugstinātas satiksmes intensitātes apstākļos

raksturlielumi / kods	S 900-14
garums (cm)	15, 30, 45
platums (cm)	15, 30
biezums (cm)	4–4,2
šuves biezums (cm)	1
iepakojuma norma (м²)	(11,02)
svars (kg/m²)	76,5

ŪDENSNOTECĒJS

raksturlielumi / kods	C 956-40	
garums (cm)	51	24x24
platums (cm)	14	14
biezums (cm)	2–5	2–5
iepakojuma norma masterbox (palete) (gab.)	150 (168)	180 (224)
svars 1 gab. (Kg)	6	4

C 956-40

C 956-41

APMALES

raksturlielumi / kods	C 951-41	
garums (cm)	60	60
platums (cm)	20	20
biezums (cm)	8	8
iepakojuma norma masterbox (palete) (gab.)	(48)	(48)
svars 1 gab. (Kg)	21	21,3

C 951-41

C 951-42

TIVOLI C 901-44

Bruģakmens plātnes

raksturlielumi / kods	C 901-44
garums (cm)	15, 30, 45
platums (cm)	15, 30
biezums (cm)	4–4,2
šuves biezums (cm)	1
iepakojuma norma (m2)	(11,02)
svars (kg/m²)	88

rādītājs	betona dekoratīvās bruģa plātnes White Hills	piemērojamie standarti (nobrāzums)
betona spiedes stiprības klase	B55 (72,00 M700)	B22,5/B35 (M300–M450)
salizturība	F400	F200, maksimālais — F300
ūdens absorbcija	3,3–4,0 %	< 5%
nobrāzums	0,4–0,5	<0,7 g / cm - izstrādājumos konstrukcijām, kas darbojas paaugstinātas satiksmes intensitātes apstākļos

APMALES

raksturlielumi / kods	C 950-61	
garums (cm)	60	60
platums (cm)	20	20
biezums (cm)	8	8
iepakojuma norma masterbox (palete) (gab.)	(48)	(48)
svars 1 gab. (Kg)	21	21,3

C 950-61

C 950-62

ŪDENSNOTECĒJS

raksturlielumi / kods	C 955-60	
garums (cm)	51	24x24
platums (cm)	14	14
biezums (cm)	2–5	2–5
iepakojuma norma masterbox (palete) (gab.)	150 (168)	180 (224)
svars 1 gab. (Kg)	6	4

C 955-60

C 955-61

C 900-64

TIVOLI

Bruģakmens plātnes

rādītājs	betona dekoratīvās bruģa plātnes White Hills	piemērojamie standarti (nobrāzums)
betona spiedes stiprības klase	B55 (72,00 M700)	B22,5/B35 (M300–M450)
salizturība	F400	F200, maksimālais — F300
ūdens absorbcija	3,3–4,0 %	< 5%
nobrāzums	0,4–0,5	<0,7 g / cm - izstrādājumos konstrukcijām, kas darbojas paaugstinātas satiksmes intensitātes apstākļos

raksturlielumi / kods	C 900-64
garums (cm)	15, 30, 45
platums (cm)	15, 30
biezums (cm)	4–4,2
šuves biezums (cm)	1
iepakojuma norma (м²)	(11,02)
svars (kg/m²)	88

ŪDENSNOTECĒJS

raksturlielumi / kods	C 957-40	
garums (cm)	51	24x24
platums (cm)	14	14
biezums (cm)	2–5	2–5
iepakojuma norma masterbox (palete) (gab.)	150 (168)	180 (224)
svars 1 gab. (Kg)	6	4

C 957-40

C 957-41

APMALES

raksturlielumi / kods	C 952-41	
garums (cm)	60	60
platums (cm)	20	20
biezums (cm)	8	8
iepakojuma norma masterbox (palete) (gab.)	(48)	(48)
svars 1 gab. (Kg)	21	21,3

C 952-41

C 952-42

TIVOLI C 902-44

Bruģakmens plātnes

raksturlielumi / kods	C 902-44
garums (cm)	15, 30, 45
platums (cm)	15, 30
толщина (см)	4–4,2
šuves biezums (cm)	1
iepakojuma norma (м²)	(11,02)
svars (kg/m²)	88

rādītājs	betona dekoratīvās bruģa plātnes White Hills	piemērojamie standarti (nobrāzums)
betona spiedes stiprības klase	B55 (72,00 M700)	B22,5/B35 (M300–M450)
salizturība	F400	F200, maksimālais — F300
ūdens absorbcija	3,3–4,0 %	< 5%
nobrāzums	0,4–0,5	<0,7 g / cm - izstrādājumos konstrukcijām, kas darbojas paaugstinātas satiksmes intensitātes apstākļos

APMALES

raksturlielumi / kods	C 950-81	
garums (cm)	60	60
platums (cm)	20	20
biezums (cm)	8	8
iepakojuma norma masterbox (palete) (gab.)	(48)	(48)
svars 1 gab. (Kg)	21	21,3

C 950-81

C 950-82

ŪDENSNOTECĒJS

raksturlielumi / kods	C 955-80	
garums (cm)	51	24x24
platums (cm)	14	14
biezums (cm)	2–5	2–5
iepakojuma norma masterbox (palete) (gab.)	150 (168)	180 (224)
svars 1 gab. (Kg)	6	4

C 955-80

C 955-81

C 900-84

TIVOLI

Bruģakmens plātnes

rādītājs	betona dekoratīvās bruģa plātnes White Hills	piemērojamie standarti (nobrāzums)
betona spiedes stiprības klase	B55 (72,00 M700)	B22,5/B35 (M300–M450)
salizturība	F400	F200, maksimālais — F300
ūdens absorbcija	3,3–4,0 %	< 5%
nobrāzums	0,4–0,5	<0,7 g / cm - izstrādājumos konstrukcijām, kas darbojas paaugstinātas satiksmes intensitātes apstākļos

raksturlielumi / kods	C 900-84
garums (cm)	15, 30, 45
platums (cm)	15, 30
biezums (cm)	4–4,2
šuves biezums (cm)	1
iepakojuma norma (м²)	(11,02)
svars (kg/m²)	88

ŪDENSNOTECĒJS

raksturlielumi / kods	C 955-80	
garums (cm)	51	24x24
platums (cm)	14	14
biezums (cm)	2–5	2–5
iepakojuma norma masterbox (palete) (gab.)	150 (168)	180 (224)
svars 1 gab. (Kg)	6	4

C 955-80

C 955-81

APMALES

raksturlielumi / kods	C 950-81	
garums (cm)	60	60
platums (cm)	20	20
biezums (cm)	8	8
iepakojuma norma masterbox (palete) (gab.)	(48)	(48)
svars 1 gab. (Kg)	21	21,3

C 950-81

C 950-82

TIVOLI C 900-83

Bruģakmens plātnes

x raksturlielumi / kods	C 90x-x3
garums (cm)	15, 30, 45
platums (cm)	15, 30
biezums (cm)	4–4,2
šuves biezums (cm)	1
iepakojuma norma (m²)	(11,02)
svars (kg/m²)	88

rādītājs	betona dekoratīvās bruģa plātnes White Hills	piemērojamie standarti (nobrāzums)
betona spiedes stiprības klase	B55 (72,00 M700)	B22,5/B35 (M300–M450)
salizturība	F400	F200, maksimālais — F300
ūdens absorbcija	3,3–4,0 %	< 5%
nobrāzums	0,4–0,5	<0,7 g / cm - izstrādājumos konstrukcijām, kas darbojas paaugstinātas satiksmes intensitātes apstākļos

C 905-44

C 906-24

C 906-64

C 908-44

C 907-44

C 905-24

DĒĻI

Bruģakmens plātnes

C 90X-X4

raksturlielumi / kods	C 90x-x4
garums (cm)	40
platums (cm)	40
biezums (cm)	4–4,2
iepakojuma norma (gab.)	40
svars 1 gab. (Kilograms)	14,8

rādītājs	betona dekoratīvās bruģa plātnes White Hills	piemērojamie standarti (nobrāzums)
betona spiedes stiprības klase	B55 (72,00 M700)	B22,5/B35 (M300–M450)
salizturība	F400	F200, maksimālais — F300
ūdens absorbcija	3,3–4,0 %	< 5%
nobrāzums	0,4–0,5	<0,7 g / cm - izstrādājumos konstrukcijām, kas darbojas paaugstinātas satiksmes intensitātes apstākļos

PAKĀPIENI

Tivoli pakāpieni ir labs risinājums ikvienam, kurš vēlas izveidot skaistas un izturīgas kāpnes lauku mājas eksterjerā. Kolekcijā ir 6 dabīgi toņi, no kuriem katrs harmoniski papildinās arhitektūras elementu kompleksu pie ēkas ieejas.

Kāpņu krāsu shēma veidota, lai pieskaņotos Tivoli kolekcijas bruģakmeņiem. Jaunākās ražošanas tehnoloģijas garantē augstas kvalitātes produktus. Pakāpieni nesabrūk no apkārtējās vides ietekmes, tie var izturēt pēkšņas temperatūras izmaiņas un lielas slodzes uz virsmas.

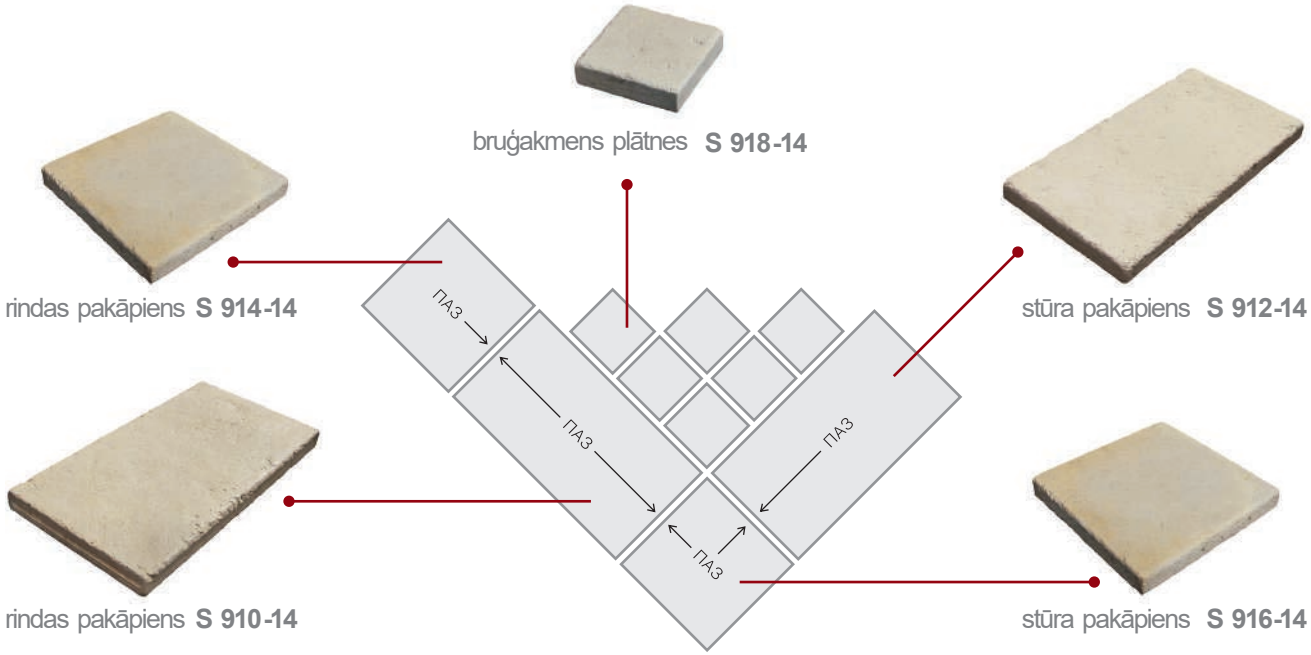

raksturlielumi / kods	rindas / stūra S 910-X4 – S 913-X4	rindas / stūra S 914-X4– S 917-X4	ietvju bruģis S 918-X4- S 919-X4
garums (cm)	60,8	32,4	16
augstums (cm)	32,4	32,4	16
biezums (cm)	4	4	4
šuves biezums (cm)	0,5	0,5	1
iepakojuma norma (m/gab.)	56–60 (56)	110–120 (84)	13,69 (11,4)
svars, (kg) pielaide ± 5%	17,3	8,8	76

krāsu kods (XX)	Krāsa	krāsas analogs akmenī
10	bēšs	405-10
+1-20	gaišs smiltis	421-20
+1-40	sarkanbrūns	301-40
+2-40	tumši brūns	407-40
60	terakota	700-60
80	Pelēks	406-80

DAŽĀDU IZMĒRU DĒĻI

rādītājs	betona dekoratīvās bruģa plātnes White Hills	piemērojamie standarti (nobrāzums)
betona spiedes stiprības klase	B55 (72,00 M700)	B22,5/B35 (M300–M450)
salizturība	F400	F200, maksimālais — F300
ūdens absorbcija	3,3–4,0 %	< 5%
nobrāzums	0,4–0,5	<0,7 g / cm - izstrādājumos konstrukcijām, kas darbojas paaugstinātas satiksmes intensitātes apstākļos

Bruģakmens plātnes 79,5-34,5

raksturlielumi	
garums (cm)	79,5
platums (cm)	34,5
biezums (cm)	5
šuves biezums (cm)	nav
iepakojuma norma(m²)	nav
svars (kg/gab)	33

C 911-25

C 910-45

C 911-65

C 913-45

C 910-25

C 912-45

Bruģakmens plātnes 39,5-34,5

raksturlielumi	
garums (cm)	39,5
platums (cm)	34,5
biezums (cm)	5
šuves biezums (cm)	nav
iepakojuma norma (m²)	44
svars (kg/gab)	16

C 918-45

C 917-45

C 915-45

C 916-65

C 916-25

C 915-25

Bruģakmens plātnes 80,0-23,0

raksturlielumi	
garums (cm)	80,0
platums (cm)	23,0
biezums (cm)	5
šuves biezums (cm)	nav
iepakojuma norma(м²)	nav
svars (kg/gab)	21

C 920-45

C 922-45

C 921-65

C 920-25

C 923-45

C 921-25

Bruģakmens plātnes 39,5-22,5

raksturlielumi	
garums (cm)	39,5
platums (cm)	22,5
biezums (cm)	5
šuves biezums (cm)	nav
iepakojuma norma (м²)	71
svars (kg/gab)	10,8

C 925-45

C 925-25

C 928-45

C 926-25

C 927-45

C 926-65

C90X-X5

DĒĻI

Bruģakmens plātnes

rādītājs	betona dekoratīvās bruģa plātnes White Hills	piemērojamie standarti (nobrāzums)
betona spiedes stiprības klase	B55 (72,00 M700)	B22,5/B35 (M300–M450)
salizturība	F400	F200, maksimālais — F300
ūdens absorbcija	3,3–4,0 %	< 5%
nobrāzums	0,4–0,5	<0,7 g / cm - izstrādājumos konstrukcijām, kas darbojas paaugstinātas satiksmes intensitātes apstākļos

raksturlielumi	
garums (cm)	120
platums (cm)	35
biezums (cm)	5
iepakojuma norma (gab.)	(18)
svars 1 gab. (Kilograms)	47

C 905-45

C 907-45

C 906-25

C 908-45

C 905-25

C 906-65

PĀRSEGUMA PLĀTNES

Pārseguma plātnes turpina "Tivoli" sēriju, imitējot dabīgo materiālu travertīnu - tāpat kā fasādes akmens, bruģakmens plātnes, dekoratīvie elementi un arhitektūras dekors.
Jaunais produkts paredzēts žogiem, stabiem un citām aizsargkonstrukcijam.

«Tivoli» plātnes lieliski apvieno sevī dekoratīvās un aizsārgājošās īpašības — tās novērš mitruma iekļūšanu zem flīzēm, aizsargā pamatni no iznīcināšanas biežas ūdens atkausēšanas un sasalšanas dēļ.

VIENSLĪPJU PLĀTNES

Vienslīpju plātne kreisā puse **16x50 cm** (943-10 - 945-90)

Vienslīpju plātne rindas **16x50 cm** (940-10 - 942-90)

Vienslīpju plātne labā puse **16x50 cm** (946-10 - 948-90)

DIVSLĪPJU PLĀTNES

32x50 cm (936-X0)

32x50 cm (903-X0)
38x50 cm (900-X0)
46x50 cm (906-X0)
52x50 cm (909-X0)

TRĪSSLĪPJU PLĀTNES

32x50 cm (912-X0)
38x50 cm (915-X0)
46x50 cm (918-X0)
52x50 cm (921-X0)

ČETRSLĪPJU PLĀTNES

32x32 cm (924-X0)
38x38 cm (927-X0)
46x46 cm (930-X0)
52x52 cm (933-X0)

krāsu kods	Krāsa	krāsu analogs akmenī
10	bēšs	405-10
20	smiltis	100-20
40	brūns	405-40
+2-40	tumši brūns	407-40
60	varš	700-60
80	pelēks	406-80

specifikācija	903-X0	900-X0	906-X0	909-X0	936-X0	912-X0	915-X0	918-X0	921-X0	924-X0	927-X0	930-X0	
garums (cm)	50	50	50	50	50	50	50	50	50	32	38	46	52
augstums (cm)	32	38	46	52	32	32	38	46	52	32	38	46	52
biezums (cm)	3–8,3	3,3–9,3	3,5–10	4–11	3–7	3–8,3	3,3–9,3	3,5–10	4–11	3–8,3	3,3–9,3	3,5–10	4–11
iepakojuma norma (м²/tek.m.)	34–40	22–25	20	14	42	34–36	22–25	20	14	62–68	30–32	20	16
svars, (kg) pielaide ± 5%	19,1	25,2	33,2	43,2	16,5	18,7	22,7	29,4	38,2	10,7	17	26,2	34,5

PĀRSEGUMA PLĀTNES

krāsu kods (XX)	Krāsa	krāsas analogs akmenī
10	bēšs	405-10
20	smiltis	100-20
40	brūns	405-40
+2-40	tumši brūns	407-40
60	varš	700-60
80	pelēks	406-80

	810-XX	785-XX	800-XX	750-XX	755-XX	780-XX	765-XX
garums (cm)	25	25	50	50	50	50	50
platums (cm)	35	45	19	30	38	45	55
biezums (cm)	4,5–7,3	4,5–9	8	3–7	5–8,5	4,5–9,5	4–10
iepakojuma norma (gab)	68	48	62–64	34–36	22–25	21	16
svars 1 gab. (Kg)	11,18	15,94	11,9	20	27,7	32,5	43,82

krāsu kods (XX)	Krāsa	krāsas analogs akmenī
10	bēšs	405-10
20	smiltis	100-20
40	brūns	405-40
+2-40	tumši brūns	407-40
60	varš	700-60
80	pelēks	406-80

raksturlielumi / kods	805-XX	790-XX	795-XX	775-XX	825-XX	770-XX
garums (cm)	23	30	38	45	50	55
platums (cm)	23	30	38	45	50	55
biezums (cm)	6–10	4–8	4–9	4,5–11	4,5–11	4,5–11
iepakojuma norma мастербокс (шт.)	90–96	62–68	30–32	20	14	13
вес 1 шт. (кг)	7,81	9,5	18,69	30,2	39	45,28

PĀRSEGUMA PLĀTNES DIVSLĪPJU

755-80

765-10

PĀRSEGUMA PLĀTNES ČETRSLĪPJU

770-10

775-20

PLĀTNE

741-20

krāsu kods (XX)	Krāsa	krāsas analogs akmenī
00	balts	400-00
10	bešs	405-10
+1-10	bēšs ar dzelteniem marķējumiem	101-10
+1-20	gaišs smilts	486-20
+2-10	tumši bēšs	402-10

raksturlielumi / kods	74X-X0
garums (cm)	50
augstums (cm)	7,5
biezums (cm)	8
iepakojuma norma (gab.)	192
iepakojuma norma masterboks (gab.)	140
svars 1 gab. (Kg)	6,05

RUSTA AKMEŅI

Stūru apdare izceļ ēkas kopējo tēlu, piešķirot fasādei pabeigtu izskatu. Rūsta akmeņi no Tivoli kolekcijas imitē dabīgo materiālu travertīnu, ko plaši izmantoja Senās Romas arhitektūrā.
To izmantoja, lai celtu imperatora rezidences un greznas senatnes villas.
"Tivoli" saglabājis dabīgā akmens estētiku un iemiesojis to fasādes dekoratīvos elementos.

STŪRA ELEMENTI

853-X5

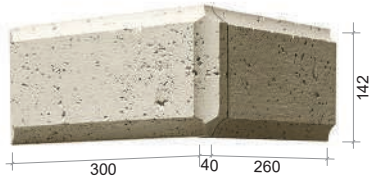

851-X5

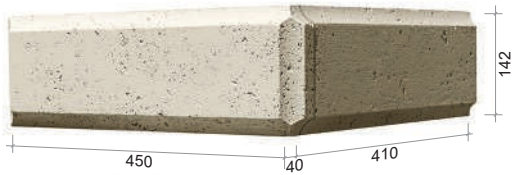

852-X5

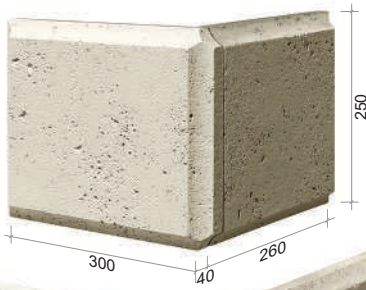

850-X5

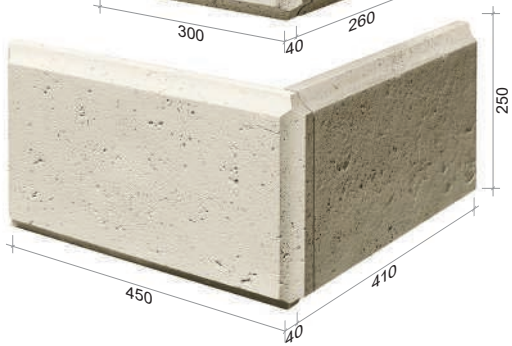

PLAKANIE ELEMENTI

853-X0

852-X0

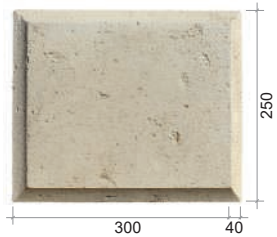

851-X0

850-X0

raksturlielumi / kods	853-X0 plakne	853-X5 stūris	851-X0 plakne	851-X5 stūris	852-X0 plakne	852-X5 stūris	850-X0 plakne	850-X5 stūris
garums (cm)	30	26, 30	45	41, 45	30	26, 30	45	41, 45
augstums (cm)	14,2	14,2	14,2	14,2	25	25	25	25
biezums (cm)	2,1–4	2,1–4	2,1–4	2,1–4	2,1–4	2,1–4	2,1–4	2,1–4
iepakojuma norma (gab.)	4	2	4	2	4	2	4	2
iepakojuma norma masterboks (gab.)	280	140	140–164	70–85	130	65	84	42
svars, (kg) pielaide ± 5%	2,96	5,6	4,76	9,1	5,7	10,6	8,28	16,22

krāsu kods	krāsu apraksts	krāsu analogs akmenī								
00	balts	400-00	853-00	853-05	851-00	851-05	852-00	852-05	850-00	850-05
10	bēšs	405-10	853-10	853-15	851-10	851-15	852-10	852-15	850-10	850-15
40	brūns	405-40	853-40	853-45	851-40	851-45	852-40	852-45	850-40	850-45
80	pelēks	406-80	853-80	853-85	851-80	851-85	852-80	852-85	850-80	850-85

ARHITEKTŪRAS DEKORS

Kopš seniem laikiem Itālijas pilsēta Tivoli, kas agrāk bija pazīstama kā Tibur, ir bijusi bagāta ar travertīna atradnēm. Pirmajā gadsimtā pirms mūsu ēras šis dabiskais materiāls bija pazīstams kā Tibur akmens (lapis tiburtinus), tāpēc arī akmens nosaukums.
Travertīns tika izmantots, lai celtu lieliskas imperatora rezidences un greznas dižciltīgo patriciešu villas.

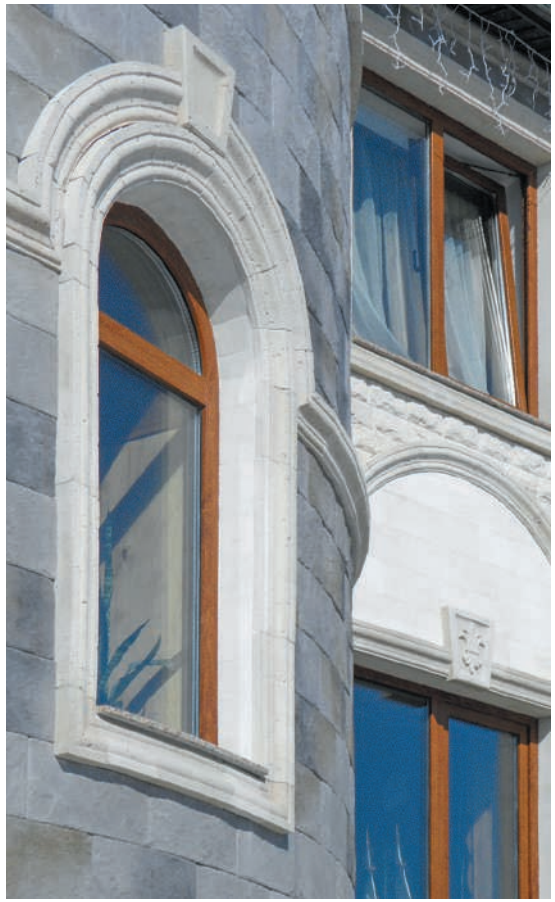

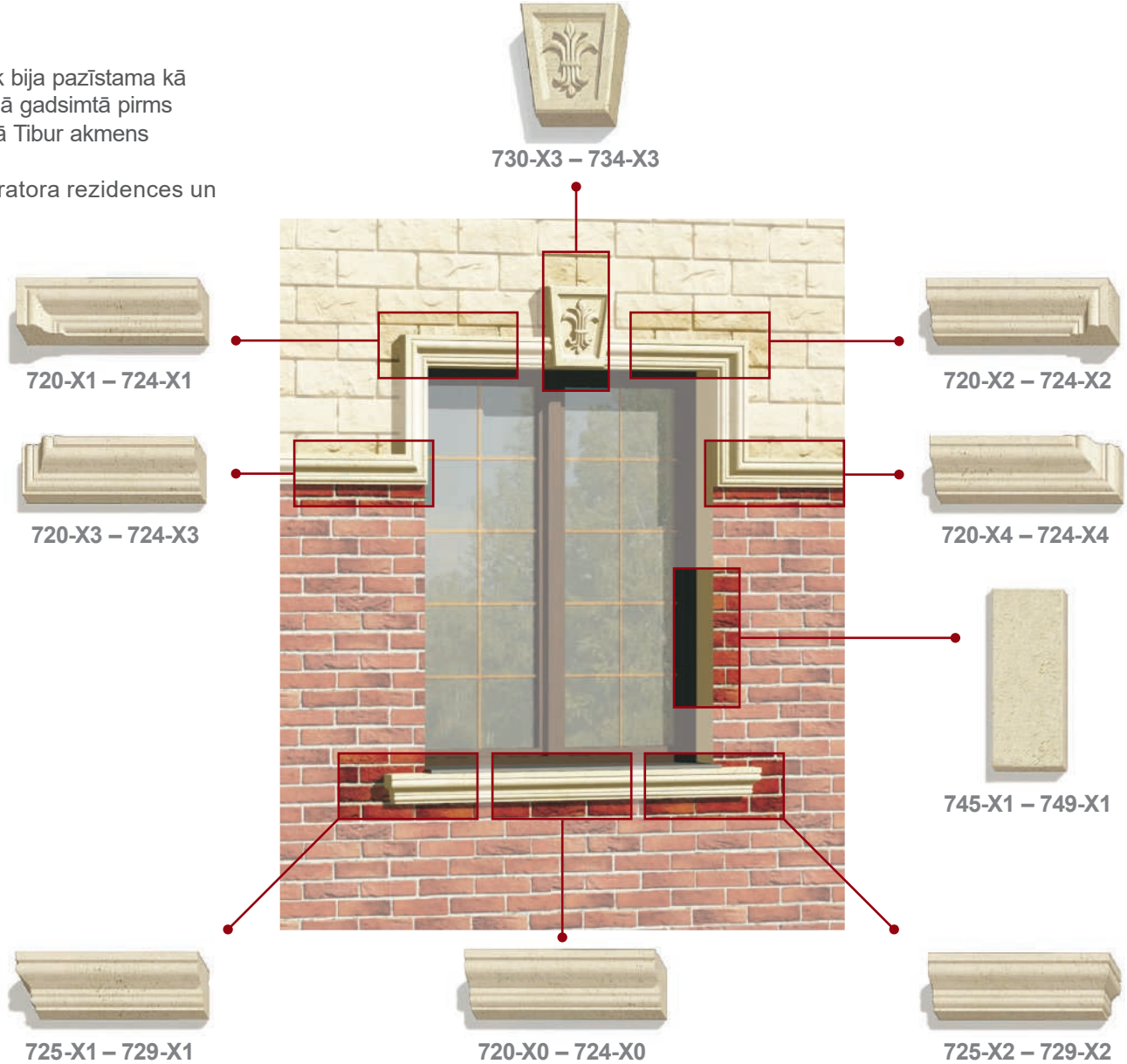

ARKU ELEMENTI

735-X1 – 739-X1 (R 525)

735-X2 – 739-X2 (R 925)

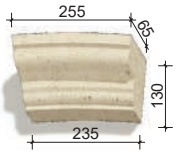

735-X3 – 739-X3 (R 1450)

PIĻU AKMEŅI

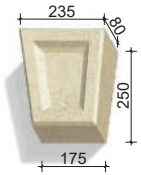

730-X1 – 734-X1

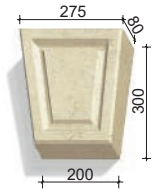

730-X4 – 734-X4

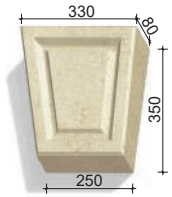

730-X2 – 734-X2

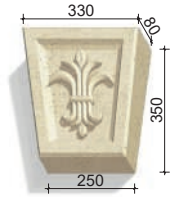

730-X3 – 734-X3

KARNĪZES, NOGĀZES

720-X1 – 724-X1

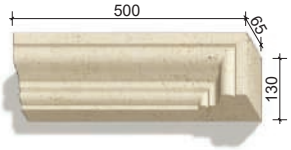

720-X2 – 724-X2

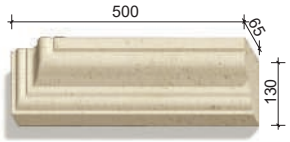

720-X3 – 724-X3

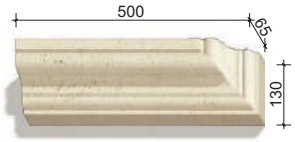

720-X4 – 724-X4

725-X1 – 729-X1

725-X2 – 729-X2

720-X0 – 724-X0

745-X1 – 749-X1

krāsu kods	krāsu apraksts	krāsas analogs akmenī					
00	balts	400-00	730-01	730-04	730-02	730-03	745-01
10	bešs	405-10	730-11	730-14	730-12	730-13	745-11
+1-10	bēšs ar dzelteniem marķējumiem	100-10	731-11	731-14	731-12	731-13	746-11
+1-20	gaišs smiltis	486-20	731-21	731-24	731-22	731-23	746-21
+2-10	tumši bēšs	402-10	732-11	732-14	732-12	732-13	747-11
+4-90	speckrāsa	—	734-91	734-94	734-92	734-93	749-91

krāsu kods	krāsu apraksts	krāsas analogs akmenī				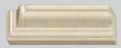	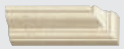
00	balts	400-00	720-00	720-01	720-02	720-03	720-04
10	bešs	405-10	720-10	720-11	720-12	720-13	720-14
+1-10	bēšs ar dzelteniem marķējumiem	100-10	721-10	721-11	721-12	721-13	721-14
+1-20	gaišs smiltis	486-20	721-20	721-21	721-22	721-23	721-24
+2-10	tumši bēšs	402-10	722-10	722-11	722-12	722-13	722-14
+4-90	speckrāsa	—	724-90	724-91	724-92	724-93	724-94

krāsu kods	krāsu apraksts	krāsas analogs akmenī	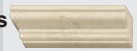		R 525	R 925	R 1450
00	balts	400-00	725-01	725-02	735-01	735-02	735-03
10	bešs	405-10	725-11	725-12	735-11	735-12	735-13
+1-10	bēšs ar dzelteniem marķējumiem	100-10	726-11	726-12	736-11	736-12	736-13
+1-20	gaišs smiltis	486-20	726-21	726-22	736-21	736-22	736-23
+2-10	tumši bēšs	402-10	727-11	727-12	737-11	737-12	737-13
+4-90	speckrāsa	—	729-91	729-92	739-91	739-92	739-93

ŠUVES AIZPILDĪTĀJJAVA AKMENIM, IETVJU BRUĢIM

sauss būvniecība šuvju maisījums uz cementa bāzes

Paredzēts šuvju aizpildīšanai mākslīgam, dabīgam akmenim, dekoratīviem ķieģeļiem, ka arī bruģakmeņiem, ieklājot bruģi.

White Hills akmens javas tehniskā specifikācija / bruģakmens plātnēm	
Krāsa	balts, pelēks/pelēks
javas klasifikācija saskaņā ar EN 13888	CG2
šķīduma sagatavošanas darba temperatūras diapazons (° C)	no +10 līdz +35
maksimālā frakcija (mm)	1,0 (balts), 0,63 (pelēks) / 0,63
patēriņš uz 1 m^2 (кг)	1,5–8,0 / 6–11
ūdens patēriņš uz 1 kg sausā maisījuma (l) (maiss 25 kg)	0,15–0,20
ūdens patēriņš uz 1 kg sausā maisījuma (l) (spainis 4,5 kg)	0,11–0,14 / —
ūdens patēriņš maisā 25 kg (l)	3,8–5,0
ūdens patēriņš uz spaini 4,5 kg (l)	0,5–0,7 / —
šķīduma dzīvotspēja (h)	1
spiedes stiprība pēc 28 dienām (MPa) ne mazāka	20 (balts), 15 (pelēks) / 20
pieļaujamais šuves lielums (mm)	10–30 / 5–30
laiks, lai sasniegtu pilnu stiprību (dienas)	28
uzklāšanas temperatūra pēc pilnīgas sacietēšanas (° C)	no –50 līdz +80
salizturība F (cikli) ne mazāka	50 / 200
garantēts glabāšanas laiks oriģinālajā nebojātā iepakojumā ievērojot uzglabāšanas nosacījumus (mēneši)	12

Laika informācija ir spēkā, strādājot normālos apstākļos (gaisa temperatūra +20 ° C, mitrums 65 ± 10%).

KRĀSVIELA ŠUVES AIZPILDĪTĀJJAVAI

krāsa	kods	paraugs
balts	10000	
pelēks	20000	
tumši pelēks	33005	
pelēki-melns	43030	
gaišs bēšs	10102	
bēšs	10105	
gaišs smiltis	10120	
smilšu	10130	
brūns-smiltis	10230	
gaiši brūns	10530	
brūns	23230	
tumši brūns	20730	
sarkans ķieģelis	11030	
gaiši oranžs	13305	
oranžs	10330	
rozā	13605	

STIKLA AUDUMA SIETS

stikla auduma stiegrojuma siets (SNU-165), stikla auduma bruņu siets (SAU-320)

Stikla sietu White Hills 2000 (SNU-165) izmanto fasādes ārējo slāņu nostiprināšanai gan ar siltinājumu, gan bez tās ar plānu apmetuma kārtu.
Bruņu stikla šķiedras sietu White Hills (SAU-320) izmanto kā pastiprinošu materiālu apmetuma darbos, tai skaitā fasādes siltināšanas sistēmās ar paaugstinātām izturības prasībām.

White Hills sieta specifikācijas	SNU-165	SAU-320
šūnas izmērs (mm)	4x4	8,5x8,5
nominālais biezums (mm)	0,38	0,7
virsmas blīvums (g/m2)	165	320
stiepes izturība ne mazāka par: garenvirzienā (pamatne) (N / 5 cm)	2000	3600
stiepes izturība ne mazāka: šķērsvirzienā (audi) (N / 5 cm)	2000	3600
ruļļa izmērs (cm uz rm)	100x50	100x25

ŠUVES FIKSĒTĀJS

specifikācijas	
garums (mm)	30
augstums (mm)	10/12/15/20
biezums (mm)	10/12/15/20
Daudzums iepakojumā	150/200/250

Šuvju fiksatori ir paredzēti, lai nodrošināt nepieciešamo šuves platumu, apliekot virsmas ar mākslīgo akmeni un dekoratīviem ķieģeļiem White Hills.
Pēc līmes nožūšanas un pirms šuvju ieklāšanas fiksatori ir jānoņem.
Šuvjes fiksatori ir ērti izmantojami, strādājot ar dažādas ģeometrijas akmeņiem, un tos var izmantot atkārtoti.

HIDROFOBIZĀTORS

dziļi iekļūstošs ūdens atgrūdošs silikons WHITE HILLS H2, uz ūdens bāzes

Paredzēts, mākslīgajam un dabīgajam akmenim, bruģakmeņiem un citiem būvmateriāliem piešķirtu ūdeni un netīrumus atgrūdošas īpašības.

ūdens atgrūdošā līdzekļa White Hills H2 tehniskais raksturojums	
pārklājuma kalpošanas laiks (gadi)	līdz 15
iekļūšanās dziļums (mm)	līdz 10
materiāla patēriņš uz 1 m² (ml) *	150–250
uzklāšanas temperatūra (° C)	no +18 līdz +30

* - patēriņš norādīts, apstrādājot White Hills 200. un 300. sērijas izstrādājumus vienā kārtā un ir orientējošs, jo atkarīgs no bāzes veida, pielietošanas metodes un personāla kvalifikācijas. Apstrādājot citas virsmas, pārbaudiet pāteriņu, apstrādājot testa laukumu.

aptuvenais White Hills H2 ūdens atgrūdošā līdzekļa patēriņš	
White Hills akmens (l / m²)	0,15–0,25
betons (l/m²)	0,25–0,5
apmetums (l/m2)	0,5–1,0
silikāta ķieģelis (l / m²)	0,4–0,7
keramikas ķieģelis (l / m²)	0,4–0,7
putas un gāzbetons (l / m²)	0,5–2,0
šķiedru cementa un azbestcementa plātnes (l / m²)	0,1–0,3
dabīgais akmens (l/m²)	0,05–3,0

PRIEKŠROCĪBAS SADARBĪBAI AR WHITE HILLS:

Pateicoties labi funkcionējošai loģistikas sistēmai, White Hills produkciju piegādā īsā laikā, ievērojot visus preču drošības pasākumus.
Piegādes laiks tiek iepriekš apspriests ar klientu, ņemot vērā viņa vēlmes.
Visa produkcija ir rūpīgi iepakota, kas nodrošina transportēšanas un produktu turpmākās uzglabāšanas drošību.

Mēs piegādājam produkciju Latvijā un visā Baltijas reģionā. Ārvalstu klientiem ir pieejama eksporta piegāde.
Piegādes izmaksas ir atkarīgas no galamērķa, preču daudzuma un veida.

Papildus var pasūtīt celtņus-manipulatorus, kas ievērojami atvieglo iekraušanas un izkraušanas operācijas.

UZŅĒMUMA MEDIJU PARTNERI:

Produkciju katalogs

Ļaujiet dabai jūs sagaidīt mājās

Harmonija katrā akmenī. Mūsu dizainā lasāms laika rokraksts, vēja elpa un saules staru siltums, krāsu risinājumi atspoguļo jūsu vēlmju nokrāsas.
Mēs radām unisonā ar dabu, lai tās greznība būtu pieejama ikvienam. Katra kokelcija ir autordarbs, un autors ir pati daba.

Jau vairāk nekā 15 gadus esam radījuši profesionalitātes, kvalitātes un augsta servisa tradīciju.
Mūs izvēlas miljoniem, mums tā ir atzinība un stimuls radīt labāko produktu. Galu galā no līdera - pieprasījums ir lielāks.

WhiteHills.lv